LASPRO
CONSULTORES

EXCELENTÍSSIMO SENHOR DOUTOR JUIZ DE DIREITO DA 06ª VARA CÍVEL DA COMARCA DE SOROCABA/SP

Processo n° 1002638-94.2018.8.26.0248

LASPRO CONSULTORES LTDA., pessoa jurídica de direito privado, neste ato representada pelo **DR. ORESTE NESTOR DE SOUZA LASPRO**, nomeada Administradora Judicial nos autos da Recuperação Judicial em referência requerida por **SAFERCHEM COMÉRCIO DE MATERIAL PLÁSTICO LTDA** e **SULCHEM PLÁSTICOS S.A.**, doravante "Recuperandas", vem respeitosamente, à presença de Vossa Excelência, com fulcro no artigo 22, II, alíneas "a" e "c" da Lei de Recuperação de Empresas e Falências n° 11.101/2005, apresentar o Relatório das Atividades das Recuperandas referente ao período de **novembro e dezembro de 2021.**

72-920.1 CT| JM/MM/RC

Fone: +55 11 3211-3010 / Fax: +55 11 3255-3727
R. Major Quedinho, 111 - 18° andar • Centro
01050-030 • São Paulo/SP
lasproconsultores.com.br

Fone: + 39-02 79 47 65 / Fax: + 39-02 78 44 97
Via Visconti di Modrone n° 8/10
20122 • Milão/Itália
edoardoricci.it

Este documento é cópia do original, assinado digitalmente por ORESTE NESTOR DE SOUZA LASPRO e Tribunal de Justica do Estado de Sao Paulo, protocolado em 11/03/2022 às 15:42 , sob o número WSCB22700900529
Para conferir o original, acesse o site https://esaj.tjsp.jus.br/pastadigital/pg/abrirConferenciaDocumento.do, informe o processo 1002638-94.2018.8.26.0248 e código A0B2126.

LASPRO
CONSULTORES

Sumário

I. INTRODUÇÃO 3
II. SITUAÇÃO FINANCEIRA E CONTÁBIL 4
- SAFERCHEM COMÉRCIO DE MATERIAL PLÁSTICO LTDA 6
  - A. Balanço Patrimonial 6
  - B. Demonstração do Resultado do Exercício 18
  - C. Fluxo de Caixa 21
  - D. Funcionários 21
  - E. Impostos 22
- SULCHEM PLÁSTICOS S.A 23
  - A. Balanço Patrimonial 23
  - B. Demonstração do Resultado do Exercício 34
  - C. Fluxo de Caixa 35
  - D. Funcionários 36
  - E. Impostos 36

III. CRONOGRAMA PROCESSUAL 37
IV. DO PLANO DE RECUPERAÇÃO JUDICIAL 38
IV.1 CUMPRIMENTO DO PLANO DE RECUPERAÇÃO JUDICIAL 40
V. DA NOMEAÇÃO DE GESTORA JUDICIAL 42
VI. DILIGÊNCIA 43
VII. PENDÊNCIAS 52
VIII. CONCLUSÃO 54
IX. ENCERRAMENTO 56

72-920.1 CT| JM/MM/RC

Fone: +55 11 3211-3010 / Fax: +55 11 3255-3727
R. Major Quedinho, 111 - 18º andar • Centro
01050-030 • São Paulo/SP
lasproconsultores.com.br

Fone: + 39-02 79 47 65 / Fax: + 39-02 78 44 97
Via Visconti di Modrone nº 8/10
20122 • Milão/Itália
edoardoricci.it

Este documento é cópia do original, assinado digitalmente por ORESTE NESTOR DE SOUZA LASPRO e Tribunal de Justica do Estado de Sao Paulo, protocolado em 11/03/2022 às 15:42 , sob o número WSCB22700900529
Para conferir o original, acesse o site https://esaj.tjsp.jus.br/pastadigital/pg/abrirConferenciaDocumento.do, informe o processo 1002638-94.2018.8.26.0248 e código A0B2126.

LASPRO
CONSULTORES

I. INTRODUÇÃO

1. A **SAFERCHEM COMÉRCIO E MATERIAL PLÁSTICO LTDA** tem por objeto social a importação e exportação e comércio atacadista de resinas e elastômeros, comércio varejista de outros produtos, com armazenagem por terceiros, escritório administrativo e vendas.

2. O capital social encontra-se totalmente subscrito e integralizado no valor de R$ 1.485.000 (um milhão, quatrocentos e oitenta e cinco mil reais), divididos em 1.485.000 (um milhão, quatrocentos e oitenta e cinco mil) quotas, no valor nominal de R$ 1,00 (um real) por reserva de lucros acumulados, distribuído entre os (as) sócios (as) da seguinte forma:

Em R$

Saferchem Comércio e Material Plástico Ltda.	Quotas	%	R$
Marcela de F.M.F. de Almeida	742.500	50%	742.500
Evandro Franco de Almeida	742.500	50%	742.500
Total	**1.485.000**	**100%**	**1.485.000**

3. Devido à crise no mercado brasileiro, a produção de plástico caiu 9,2% no exercício de 2016, ocasionando o aumento no endividamento da empresa **SAFERCHEM**, que se agravou com o passar dos meses, e levou ao pedido de Recuperação Judicial em 02 de abril de 2018.

4. Houve o aditamento da inicial para a inclusão da empresa **SULCHEM** e a caracterização de grupo econômico em 13 de agosto de 2018. O deferimento do pedido de Recuperação Judicial da **SAFERCHEM** deu-se em 30 de agosto de 2018 e, em 18 de setembro 2018, houve o deferimento para a **SULCHEM**.

72-920.1 CT| JM/MM/RC

Fone: +55 11 3211-3010 / Fax: +55 11 3255-3727
R. Major Quedinho, 111 - 18º andar • Centro
01050-030 • São Paulo/SP
lasproconsultores.com.br

Fone: + 39-02 79 47 65 / Fax: + 39-02 78 44 97
Via Visconti di Modrone nº 8/10
20122 • Milão/Itália
edoardoricci.it

Este documento é cópia do original, assinado digitalmente por ORESTE NESTOR DE SOUZA LASPRO e Tribunal de Justica do Estado de Sao Paulo, protocolado em 11/03/2022 às 15:42 , sob o número WSCB22700900529
Para conferir o original, acesse o site https://esaj.tjsp.jus.br/pastadigital/pg/abrirConferenciaDocumento.do, informe o processo 1002638-94.2018.8.26.0248 e código A0B2126.

LASPRO
CONSULTORES

5. A empresa **SULCHEM PLÁSTICOS S.A** foi constituída em 23 de outubro de 2017, e tem por objeto social o comércio atacadista de derivados de petróleo, artefatos e materiais plásticos.

- O capital social junto à JUCESP atinge o valor de R$ 20.000 (vinte mil reais), mas no balancete da empresa consta o valor de R$ 200.000 (duzentos mil reais). A Recuperanda já solicitou a alteração junto ao órgão e assim ocorrer a atualização, esta será inclusa no relatório desta Auxiliar.

II. SITUAÇÃO FINANCEIRA E CONTÁBIL

6. Cabe observar que as Recuperandas são as responsáveis pelo fornecimento das informações acerca de suas atividades contempladas neste Relatório, inclusive sob as penas do artigo 171, da Lei 11.101/05.

7. A situação operacional e financeira das Recuperandas é apresentada a partir da análise dos documentos solicitados conforme Termo de Diligência, de forma segregada por Recuperanda, que abrange: **(A)** Balanço Patrimonial; **(B)** Demonstração do Resultado do Exercício; **(C)** Fluxo de Caixa; **(D)** Funcionários; e, **(E)** Impostos.

8. As informações a seguir foram compiladas a partir dos demonstrativos contábeis e financeiros de julho a outubro de 2021, já apresentados em relatórios anteriores, a dezembro de 2021, os quais foram disponibilizados pelas Recuperandas.

Fone: +55 11 3211-3010 / Fax: +55 11 3255-3727
R. Major Quedinho, 111 - 18º andar • Centro
01050-030 • São Paulo/SP
lasproconsultores.com.br

Fone: + 39-02 79 47 65 / Fax: + 39-02 78 44 97
Via Visconti di Modrone nº 8/10
20122 • Milão/Itália
edoardoricci.it

Este documento é cópia do original, assinado digitalmente por ORESTE NESTOR DE SOUZA LASPRO e Tribunal de Justica do Estado de Sao Paulo, protocolado em 11/03/2022 às 15:42 , sob o número WSCB22700900529
Para conferir o original, acesse o site https://esaj.tjsp.jus.br/pastadigital/pg/abrirConferenciaDocumento.do, informe o processo 1002638-94.2018.8.26.0248 e código A0B2126.

LASPRO
CONSULTORES

9. **Inicialmente, é importante mencionar as informações disponibilizadas pelo Gestor Judicial nomeado, em atenção ao questionamento dessa Auxiliar quanto à redução de ativos imobilizados, conforme segue**:

> "Ao iniciarmos nosso trabalho como Gestores Judiciais das Recuperandas **SAFERCHEM COMÉRCIO E MATERIAL PLÁSTICO LTDA** e **SULCHEM PLÁSTICO S.A**, nos deparamos com uma realidade onde ambas as empresas, encontravam-se totalmente desprovidas de quaisquer controles Internos de seus patrimônios, formas manuais de identificação de bens por targetas, plaquetas, sistemas de registros legais como; Contábeis, Patrimoniais, Fiscais (notas fiscais) e Físicos, que nos oferecessem amparo e fidelidade sobre os valores apontados em ambos os Balanços Patrimoniais das referidas recuperandas.
>
> Os bens encontrados à disposição nas áreas de escritório e estocagem, em nada demonstravam compor a monta de valores registrados, ocasionando assim, uma falsa visão de capital próprio que se mostrando por si, inexistentes fisicamente.
>
> Para que não perdêssemos o foco no processo de Gestão Judicial, escolhemos reclassificar em conta do Patrimônio Líquido sobre denominação **"Ajustes Recuperação Judicial"** (razão contábil já encaminhado anteriormente) de forma analítica todos os valores denominados Ativo Imobilizado, ao qual no momento adequado e através de levantamentos de futuros documentos por ventura apreendidos pela Polícia e

Fone: +55 11 3211-3010 / Fax: +55 11 3255-3727
R. Major Quedinho, 111 - 18º andar • Centro
01050-030 • São Paulo/SP
lasproconsultores.com.br

Fone: + 39-02 79 47 65 / Fax: + 39-02 78 44 97
Via Visconti di Modrone nº 8/10
20122 • Milão/Itália
edoardoricci.it

Este documento é cópia do original, assinado digitalmente por ORESTE NESTOR DE SOUZA LASPRO e Tribunal de Justica do Estado de Sao Paulo, protocolado em 11/03/2022 às 15:42 , sob o número WSCB22700900529
Para conferir o original, acesse o site https://esaj.tjsp.jus.br/pastadigital/pg/abrirConferenciaDocumento.do, informe o processo 1002638-94.2018.8.26.0248 e código A0B2126.

LASPRO
CONSULTORES

Receita Federal, nos ser possível reconduzir os valores ao grupo de Ativo Imobilizado.

Cabe salientar ainda, que a equipe contratada em 2019 para a Área de Controladoria das Recuperandas, não identificaram ao serem admitidos quaisquer indícios de Controle do Patrimônio ou mesmo apontamentos físicos de bens, respeitando os valores registrados pela contabilidade das Recuperandas".

- **SAFERCHEM COMÉRCIO DE MATERIAL PLÁSTICO LTDA**

A. Balanço Patrimonial

10. Os **Ativos** é composto pelas rubricas abaixo detalhadas, somando a importância de 65.073.605 (sessenta e cinco milhões, setenta e três mil, seiscentos e cinco reais) em dezembro de 2021.

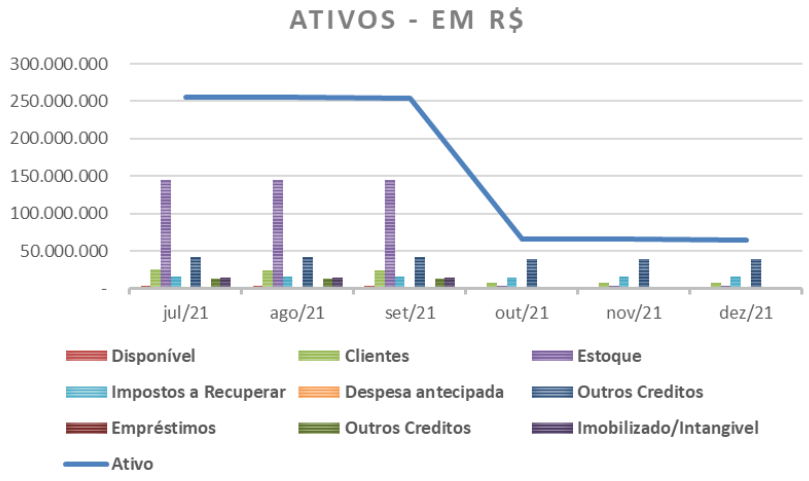

72-920.1 CT| JM/MM/RC

Fone: +55 11 3211-3010 / Fax: +55 11 3255-3727
R. Major Quedinho, 111 - 18° andar • Centro
01050-030 • São Paulo/SP
lasproconsultores.com.br

Fone: + 39-02 79 47 65 / Fax: + 39-02 78 44 97
Via Visconti di Modrone n° 8/10
20122 • Milão/Itália
edoardoricci.it

Este documento é cópia do original, assinado digitalmente por ORESTE NESTOR DE SOUZA LASPRO e Tribunal de Justica do Estado de Sao Paulo, protocolado em 11/03/2022 às 15:42 , sob o número WSCB22700900529
Para conferir o original, acesse o site https://esaj.tjsp.jus.br/pastadigital/pg/abrirConferenciaDocumento.do, informe o processo 1002638-94.2018.8.26.0248 e código A0B2126.

LASPRO
CONSULTORES

11. O **Disponível** apresentou constante flutuação nos últimos seis meses, registrando de outubro a dezembro de 2021, redução de 51%, atingindo, R$ 1.109.821 (um milhão, cento e nove mil, oitocentos e vinte e um reais), segregados conforme descrito a seguir:

- Bancos: Somaram R$ 1.107.414 (um milhão, cento e sete mil, quatrocentos e quatorze reais), decorrentes das movimentações dos recursos mantidos em diversas instituições financeiras.
- Aplicações Financeiras: Apresentou saldo de R$ 2.407 (dois mil, quatrocentos e sete reais).
  - Foram disponibilizados os extratos bancários, condizentes com os saldos apresentados nos demonstrativos contábeis, com exceção do Banco Sofisa c/c 5353 que apresenta a importância de R$ 4.716 (quatro mil, setecentos e dezesseis reais), enquanto no balancete, apresenta R$ 4.416 (quatro mil, quatrocentos e dezesseis reais).

12. As duplicatas a receber de **Clientes** registraram redução de 9% de outubro a dezembro de 2021, perfazendo o saldo de R$ 7.105.104 (sete milhões, cento e cinco mil, cento e quatro reais). Pelo demonstrativo contábil, depreende-se que os principais clientes são:

Principais Clientes	R$	%
MULTCON EMBALAGENS E COMERCIO LTDA	5.015.052	71%
SAMPLAST COMERCIO	664.243	9%
KRONOS S/A	655.421	9%
DEMAIS CLIENTES	770.388	11%
Total	**7.105.104**	**100%**

Fone: +55 11 3211-3010 / Fax: +55 11 3255-3727
R. Major Quedinho, 111 - 18° andar • Centro
01050-030 • São Paulo/SP
lasproconsultores.com.br

Fone: + 39-02 79 47 65 / Fax: + 39-02 78 44 97
Via Visconti di Modrone n° 8/10
20122 • Milão/Itália
edoardoricci.it

Este documento é cópia do original, assinado digitalmente por ORESTE NESTOR DE SOUZA LASPRO e Tribunal de Justica do Estado de Sao Paulo, protocolado em 11/03/2022 às 15:42 , sob o número WSCB22700900529
Para conferir o original, acesse o site https://esaj.tjsp.jus.br/pastadigital/pg/abrirConferenciaDocumento.do, informe o processo 1002638-94.2018.8.26.0248 e código A0B2126.

LASPRO
CONSULTORES

- Houve a disponibilização do relatório financeiro de contas e de títulos a receber, que está com o saldo equacionado com o valor apresentado no demonstrativo contábil. Conforme informações da Recuperanda: "a redução em clientes, em outubro de 2021, refere-se aos valores a receber existentes no sistema financeiro e nos registros contábeis, **não apresentavam elementos significativos para veracidade dos registros em aberto**, ao passo que, iniciou-se circularização de todos os valores em aberto junto aos clientes. Ao qual se correto serão reclassificados no Ativo e início das procedências de recebimentos."

13. A rubrica **Estoques** registrou redução de 3% de outubro a dezembro de 2021, atingindo, R$ 2.672.019 (dois milhões, seiscentos e setenta e dois mil e dezenove reais).

- Foram encaminhados os relatórios dos estoques, equacionados com os valores apresentados no demonstrativo contábil. Acrescenta-se a expressiva redução registrada em outubro de 2021, na rubrica, onde, segundo a Recuperanda: "após levantamento físico realizado no reinício das atividades empresariais, **foi identificado diferença física substancial nos materiais em estoque próprio e de terceiros**, obrigando realizar uma nova contagem em outubro de 2021, bem como, ajustes nos registros contábeis existentes."

72-920.1 CT| JM/MM/RC

Fone: +55 11 3211-3010 / Fax: +55 11 3255-3727
R. Major Quedinho, 111 - 18º andar • Centro
01050-030 • São Paulo/SP
lasproconsultores.com.br

Fone: + 39-02 79 47 65 / Fax: + 39-02 78 44 97
Via Visconti di Modrone nº 8/10
20122 • Milão/Itália
edoardoricci.it

Este documento é cópia do original, assinado digitalmente por ORESTE NESTOR DE SOUZA LASPRO e Tribunal de Justica do Estado de Sao Paulo, protocolado em 11/03/2022 às 15:42 , sob o número WSCB22700900529
Para conferir o original, acesse o site https://esaj.tjsp.jus.br/pastadigital/pg/abrirConferenciaDocumento.do, informe o processo 1002638-94.2018.8.26.0248 e código A0B2126.

LASPRO
CONSULTORES

Item8 – Redução do Estoque;

No mês de outubro de 2021, foi realizado um inventário, onde, foi constatado pelo gestor judicial divergência entre o saldo real e o contábil, de forma que, foi necessário o ajuste para que os relatórios contábeis fossem fidedignos a realidade, a diferença foi lançada na conta de "Ajuste de Recuperação Judicial".

14. No período de outubro a dezembro de 2021, os **Impostos a Recuperar** aumentaram em 1%, totalizando R$ 15.090.105 (quinze milhões, noventa mil, cento e cinco reais), dos quais 52% referem-se ao IPI a Recuperar.

15. A rubrica **Outros Créditos** alocava valores no ativo circulante e ativo não circulante até setembro de 2021. No mês de dezembro de 2021, apresentou saldo de R$ 38.776.244 (trinta e oito milhões, setecentos e setenta e seis mil, duzentos e quarenta e quatro reais) classificado somente no ativo circulante.

16. A rubrica **Despesa Antecipada**, em setembro de 2021, apresentou o valor de R$ 57.062 (cinquenta e sete mil e sessenta e dois reais), tendo o seu saldo baixado em outubro de 2021. A Recuperanda informou: "que devido a total indisponibilidade de documentos em razão da apreensão realizada pela justiça, e **não encontrando suporte para comprovação, procedemos com a reclassificação de despesas que não encontram suporte documental, de modo que sejam reclassificadas em ajustes judicial no grupo do patrimônio líquido** até que obtenhamos êxito na recuperação destas informações." No mês de novembro de 2021, houve novo

Fone: +55 11 3211-3010 / Fax: +55 11 3255-3727
R. Major Quedinho, 111 - 18° andar • Centro
01050-030 • São Paulo/SP
lasproconsultores.com.br

Fone: + 39-02 79 47 65 / Fax: + 39-02 78 44 97
Via Visconti di Modrone n° 8/10
20122 • Milão/Itália
edoardoricci.it

Este documento é cópia do original, assinado digitalmente por ORESTE NESTOR DE SOUZA LASPRO e Tribunal de Justica do Estado de Sao Paulo, protocolado em 11/03/2022 às 15:42 , sob o número WSCB22700900529
Para conferir o original, acesse o site https://esaj.tjsp.jus.br/pastadigital/pg/abrirConferenciaDocumento.do, informe o processo 1002638-94.2018.8.26.0248 e código A0B2126.

LASPRO
CONSULTORES

registro contábil, finalizando dezembro de 2021 com a monta de R$ 303.129 (trezentos e três mil, cento e vinte e nove reais).

17. O **Imobilizado** permaneceu com saldo líquido de R$ 13.699.696 (treze milhões, seiscentos e noventa e nove mil, seiscentos e noventa e seis reais) até setembro de 2021, tendo no mês subsequente baixa integral. No mês de dezembro de 2021, soma R$ 17.184 (dezessete mil, cento e oitenta e quatro reais), relativos às máquinas e equipamentos, conforme ilustrado abaixo:

Empresa: SAFERCHEM COMERCIO E MATERIAL PLASTICO LTDA — Página: 2
CNPJ: 20.550.328/0002-70
Periodo: 01/12/2021 a 31/12/2021 - CONSOLIDADO

Balancete de Verificação

Conta Contabil	Descrição da Conta	Saldo Anterior	Débito	Crédito	Saldo Atual
1.2	ATIVO NÃO CIRCULANTE	0,00D	17.183,86	0,00	17.183,86 D
1.2.03	ATIVOS IMOBILIZADOS	0,00D	17.183,86	0,00	17.183,86 D
1.2.03.01	IMOBILIZADO	0,00D	17.183,86	0,00	17.183,86 D
123101	MAQUINAS E EQUIPAMENTOS	0,00D	17.183,86	0,00	17.183,86 D

- **Não houve a disponibilização do relatório do imobilizado**, para a verificação da movimentação do período de janeiro de 2020 a setembro de 2021. Cabe mencionar que causa estranheza a redução de 100% do imobilizado, uma vez que não pode vender os bens sem autorização judicial. Em retorno à indagação efetuada, a Recuperanda informou: "que devido a inexistência de sistema de controle patrimonial na empresa ou mesmo controle físico identificador, e **não nos sendo possível aferir sua veracidade de valores e bens, procedemos com a reclassificação em um grupo exclusivo de ajuste judicial no grupo patrimônio líquido**.

Fone: +55 11 3211-3010 / Fax: +55 11 3255-3727
R. Major Quedinho, 111 - 18° andar • Centro
01050-030 • São Paulo/SP
lasproconsultores.com.br

Fone: + 39-02 79 47 65 / Fax: + 39-02 78 44 97
Via Visconti di Modrone n° 8/10
20122 • Milão/Itália
edoardoricci.it

Este documento é cópia do original, assinado digitalmente por ORESTE NESTOR DE SOUZA LASPRO e Tribunal de Justica do Estado de Sao Paulo, protocolado em 11/03/2022 às 15:42 , sob o número WSCB22700900529
Para conferir o original, acesse o site https://esaj.tjsp.jus.br/pastadigital/pg/abrirConferenciaDocumento.do, informe o processo 1002638-94.2018.8.26.0248 e código A0B2126.

LASPRO
CONSULTORES

Grupo este analítico e de fácil acesso até que possamos apurar e identificar os bens que não apresentam lastro documental".

Em R$

Balanço Patrimonial	jul/21	ago/21	set/21	out/21	nov/21	dez/21
Ativo	**254.948.667**	**254.885.925**	**254.627.378**	**66.467.801**	**65.286.624**	**65.073.605**
Ativo Circulante	**228.644.682**	**228.581.940**	**228.323.394**	**66.467.801**	**65.286.624**	**65.056.421**
Disponível	3.283.913	3.262.030	3.246.421	2.283.540	518.449	1.109.821
Clientes	24.634.578	24.460.408	24.438.364	7.814.683	7.603.815	7.105.104
Estoque	144.207.089	144.207.089	144.207.089	2.762.874	3.161.280	2.672.019
Impostos a Recuperar	15.135.518	15.135.518	15.135.518	14.975.963	15.226.159	15.090.105
Despesa antecipada	57.062	57.062	57.062	-	27.060	303.129
Outros Creditos	41.326.522	41.459.834	41.238.940	38.630.741	38.749.861	38.776.244
Ativo Não Circulante	**26.303.985**	**26.303.985**	**26.303.985**	**-**	**-**	**17.184**
Empréstimos	21.358	21.358	21.358	-	-	-
Outros Creditos	12.582.930	12.582.930	12.582.930	-	-	-
Imobilizado/Intangivel	**13.699.696**	**13.699.696**	**13.699.696**	**-**	**-**	**17.184**
Bens em uso	*19.029.509*	*19.029.509*	*19.029.509*	-	-	*17.184*
(-) Depreciação	*- 5.329.812*	*- 5.329.812*	*- 5.329.812*	-	-	-

18. O **Endividamento** total da **SAFERCHEM** decresceu em 1% de outubro a dezembro de 2021, principalmente pela redução da rubrica **Fornecedores**, finalizando com R$ 95.019.172 (noventa e cinco milhões, dezenove mil, cento e setenta e dois reais), dos quais 64% estão alocados no passivo não circulante, referentes às dívidas concursais, no valor de R$ 60.674.190 (sessenta milhões, seiscentos e setenta e quatro mil, cento e noventa reais), como demonstrado no gráfico a seguir:

Fone: +55 11 3211-3010 / Fax: +55 11 3255-3727
R. Major Quedinho, 111 - 18° andar • Centro
01050-030 • São Paulo/SP
lasproconsultores.com.br

Fone: + 39-02 79 47 65 / Fax: + 39-02 78 44 97
Via Visconti di Modrone n° 8/10
20122 • Milão/Itália
edoardoricci.it

Este documento é cópia do original, assinado digitalmente por ORESTE NESTOR DE SOUZA LASPRO e Tribunal de Justica do Estado de Sao Paulo, protocolado em 11/03/2022 às 15:42 , sob o número WSCB22700900529
Para conferir o original, acesse o site https://esaj.tjsp.jus.br/pastadigital/pg/abrirConferenciaDocumento.do, informe o processo 1002638-94.2018.8.26.0248 e código A0B2126.

LASPRO
CONSULTORES

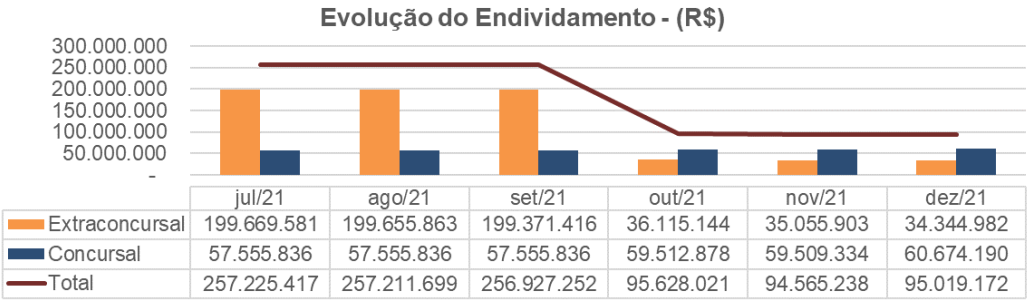

- Abaixo, encontra-se a evolução das dívidas extraconcursais:

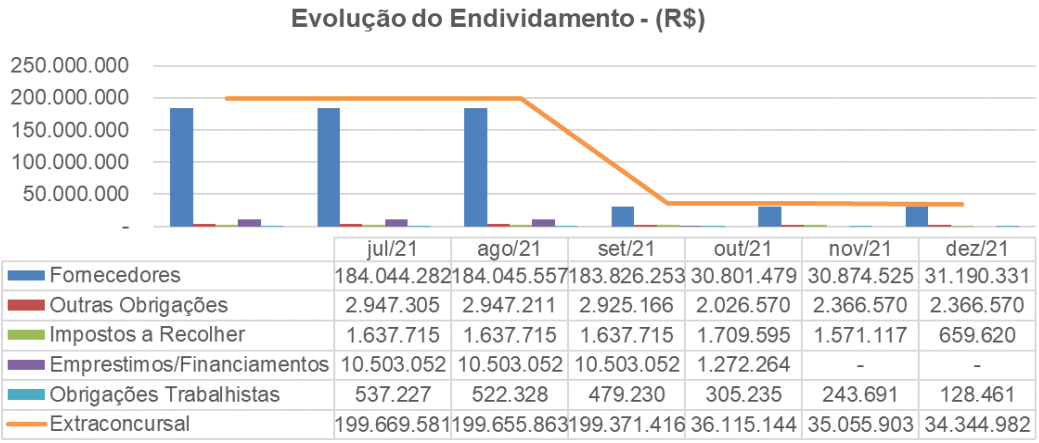

19. Nota-se que o maior dispêndio extraconcursal refere-se aos **Fornecedores**, que apresentaram aumento de 1% de outubro a dezembro de 2021, totalizando R$ 31.190.331 (trinta e um milhões, cento e noventa mil, trezentos e trinta e um reais). Conforme demonstrativo contábil, os principais montantes em aberto são devidos às empresas:

Fone: +55 11 3211-3010 / Fax: +55 11 3255-3727
R. Major Quedinho, 111 - 18° andar • Centro
01050-030 • São Paulo/SP
lasproconsultores.com.br

Fone: + 39-02 79 47 65 / Fax: + 39-02 78 44 97
Via Visconti di Modrone n° 8/10
20122 • Milão/Itália
edoardoricci.it

Este documento é cópia do original, assinado digitalmente por ORESTE NESTOR DE SOUZA LASPRO e Tribunal de Justica do Estado de Sao Paulo, protocolado em 11/03/2022 às 15:42 , sob o número WSCB22700900529
Para conferir o original, acesse o site https://esaj.tjsp.jus.br/pastadigital/pg/abrirConferenciaDocumento.do, informe o processo 1002638-94.2018.8.26.0248 e código A0B2126.

LASPRO
CONSULTORES

Principais Fornecedores	R$	%
SUCHEM PLASTIVOS	14.678.832	47%
SANTRADING IMPORTAÇÃO E EXPORTAÇÃO	12.228.815	39%
SAFERPOL COMERCIO	3.477.205	11%
DEMAIS FORNECEDORES	805.479	3%
Total	**31.190.331**	**100%**

- Foi disponibilizado o relatório financeiro de Contas a Pagar e o registro de saídas e de títulos a pagar da Recuperanda, onde os saldos estão de acordo com o demonstrativo contábil. Acrescenta-se a expressiva redução registrada em outubro de 2021, na rubrica de Fornecedores, uma vez que a Recuperanda não apresentou faturamento para pagar suas dívidas. A Recuperanda, em retorno ao nosso questionamento, informou que: "a rubrica da conta fornecedores, não diferente do sistema de contas a receber utilizado pelo departamento financeiro e nos registros contábeis, **não apresentavam elementos significativos para veracidade dos registros em aberto e pelo volume de cobranças apresentadas**. Visando identificar o montante de nossas dívidas, iniciou-se circularização de todos os valores em aberto junto aos nossos fornecedores, ao qual, se correto serão reclassificados no grupo contábil exigível."

20. Os **Impostos a Recolher** decresceram em 61% de outubro a dezembro de 2021, finalizando com R$ 659.620 (seiscentos e cinquenta e nove mil, seiscentos e vinte reais), dos quais, 40% referem-se ao Parcelamento ICMS, principal responsável pela flutuação da rubrica.

- Segue a evolução das obrigações tributárias:

Fone: +55 11 3211-3010 / Fax: +55 11 3255-3727
R. Major Quedinho, 111 - 18° andar • Centro
01050-030 • São Paulo/SP
lasproconsultores.com.br

Fone: + 39-02 79 47 65 / Fax: + 39-02 78 44 97
Via Visconti di Modrone n° 8/10
20122 • Milão/Itália
edoardoricci.it

Este documento é cópia do original, assinado digitalmente por ORESTE NESTOR DE SOUZA LASPRO e Tribunal de Justica do Estado de Sao Paulo, protocolado em 11/03/2022 às 15:42 , sob o número WSCB22700900529
Para conferir o original, acesse o site https://esaj.tjsp.jus.br/pastadigital/pg/abrirConferenciaDocumento.do, informe o processo 1002638-94.2018.8.26.0248 e código A0B2126.

LASPRO
CONSULTORES

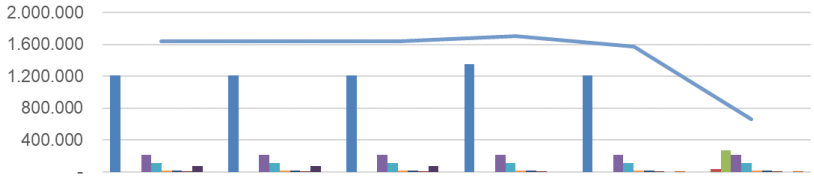

	jul-21	ago-21	set-21	out-21	nov-21	dez-21
ICMS A RECOLHER	1.210.498	1.210.498	1.210.498	1.352.654	1.210.320	-
PARCELAMENTO ICMS 00841433-1	-	-	-	-	-	32.030
PARCELAMENTO ICMS 50053858-7	-	-	-	-	-	266.786
IRPJ A RECOLHER	209.943	209.943	209.943	209.943	209.943	209.943
CSLL A RECOLHER	114.449	114.449	114.449	114.449	114.449	114.449
RETENÇÃO IRRF RECOLHER	17.197	17.197	17.197	17.197	18.137	18.144
ISS A RECOLHER	12.904	12.904	12.904	12.904	12.904	12.904
RETENÇÃO ISS A RECOLHER	2.449	2.449	2.449	2.449	2.449	2.449
IPI A RECOLHER	70.275	70.275	70.275	-	-	-
RETENÇÃO DE 4,65%	-	-	-	-	2.916	2.916
TOTAL	1.637.715	1.637.715	1.637.715	1.709.595	1.571.117	659.620

21. As **Obrigações Trabalhistas** apresentaram redução de 58%, de outubro a dezembro de 2021, totalizando R$ 128.461 (cento e vinte e oito mil, quatrocentos e sessenta e um reais), distribuídos conforme gráfico a seguir:

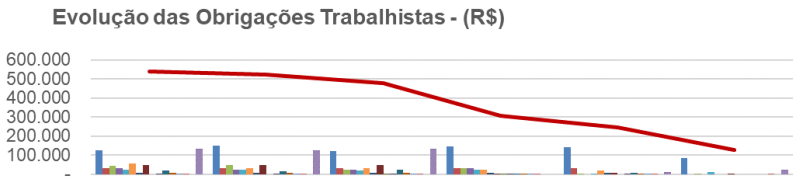

	jul-21	ago-21	set-21	out-21	nov-21	dez-21
INSS A PAGAR	127.072	151.700	120.909	146.875	140.284	85.228
HONORÁRIOS A PAGAR	32.040	32.040	32.040	32.040	32.040	-
FGTS A PAGAR	43.528	49.557	25.281	30.374	3.481	3.505
SALÁRIOS A PAGAR	30.840	24.884	24.884	29.786	-	-
IRRF S/ SALARIO A PAGAR	22.996	24.159	19.603	22.320	4.606	9.290
FÉRIAS A PAGAR	55.957	30.609	30.609	21.488	20.836	-
OUTRAS OBRIGAÇÕES A PAGAR	7.575	7.575	7.575	7.575	7.575	-
PROVISÃO INSS S/ FÉRIAS	49.472	47.113	48.689	3.964	7.219	5.052
MULTA E JUROS A PAGAR	-	-	3.048	3.048	-	-
ASSISTÊNCIA MÉDICA A PAGAR	3.041	3.041	3.041	3.041	3.041	-
PROVISÃO 13º SALÁRIO	20.133	17.271	21.524	2.545	8.281	-
PROVISÃO INSS S/13º SALÁRIO	8.427	6.952	8.588	1.848	3.952	-
PROVISÃO FGTS S/13º SALÁRIO	1.611	1.382	1.722	204	539	-
CONTRIB. SINDICAL A PAGAR	128	128	128	128	128	128
PRO LABORE A PAGAR	-	-	-	-	-	-
PROVISÃO DE FÉRIAS	134.407	125.919	131.589	-	11.708	25.259
Total	537.227	522.328	479.230	305.235	243.691	128.461

72-920.1 CT| JM/MM/RC

Fone: +55 11 3211-3010 / Fax: +55 11 3255-3727
R. Major Quedinho, 111 - 18° andar • Centro
01050-030 • São Paulo/SP
lasproconsultores.com.br

Fone: + 39-02 79 47 65 / Fax: + 39-02 78 44 97
Via Visconti di Modrone n° 8/10
20122 • Milão/Itália
edoardoricci.it

Este documento é cópia do original, assinado digitalmente por ORESTE NESTOR DE SOUZA LASPRO e Tribunal de Justica do Estado de Sao Paulo, protocolado em 11/03/2022 às 15:42 , sob o número WSCB22700900529
Para conferir o original, acesse o site https://esaj.tjsp.jus.br/pastadigital/pg/abrirConferenciaDocumento.do, informe o processo 1002638-94.2018.8.26.0248 e código A0B2126.

LASPRO
CONSULTORES

22. Os **Empréstimos e Financiamentos** apresentaram reduções consecutivas, na fração de 94%, de março a outubro de 2021, atingindo R$ 1.272.264 (um milhão, duzentos e setenta e dois mil, duzentos e sessenta e quatro reais), tendo em novembro de 2021, registrado baixa integral.

- A redução na rubrica, conforme informações da Recuperanda "ocorreu em razão da constatação junto às instituições com a qual a Recuperanda tinha relacionamento, que na data base 31 de outubro de 2021, não havia mais o saldo devedor que constava no balancete. A exceção foi em relação ao fundo SOMA ASSET: Segundo a Recuperanda, a natureza daquela rubrica era de operação de desconto de duplicatas, dessa forma, **para o valor não encontrado reclassificamos para conta de ajuste de recuperação judicial** para que possamos obter maiores detalhes sobre a operação. Com relação ao fundo SOMA ASSET, este realizou a regularização pendente no mês de novembro de 2021."

23. A rubrica de **Outras Obrigações**, composta, unicamente, por Adiantamentos de Clientes, apresentou aumento de 17% em novembro de 2021, atingindo o montante de R$ 2.366.570 (dois milhões, trezentos e sessenta e seis mil, quinhentos e setenta reais), permanecendo com o saldo inalterado até dezembro de 2021, dos quais 74% referem-se às antecipações realizadas pela empresa Samplast Comércio de Embalagens Eirelli.

24. Devido ao resultado positivo auferido nos últimos meses que, somados aos **Prejuízos Acumulados**, obtidos em

Fone: +55 11 3211-3010 / Fax: +55 11 3255-3727
R. Major Quedinho, 111 - 18° andar • Centro
01050-030 • São Paulo/SP
lasproconsultores.com.br

Fone: + 39-02 79 47 65 / Fax: + 39-02 78 44 97
Via Visconti di Modrone n° 8/10
20122 • Milão/Itália
edoardoricci.it

Este documento é cópia do original, assinado digitalmente por ORESTE NESTOR DE SOUZA LASPRO e Tribunal de Justica do Estado de Sao Paulo, protocolado em 11/03/2022 às 15:42 , sob o número WSCB22700900529
Para conferir o original, acesse o site https://esaj.tjsp.jus.br/pastadigital/pg/abrirConferenciaDocumento.do, informe o processo 1002638-94.2018.8.26.0248 e código A0B2126.

LASPRO
CONSULTORES

exercícios anteriores, montaram R$ 4.498.030 (quatro milhões, quatrocentos e noventa e oito mil e trinta reais). Além disso, a rubrica de **Ajuste de Exercício Anterior** contribuiu para o **Patrimônio Líquido** a descoberto de R$ 29.945.567 (vinte e nove milhões, novecentos e quarenta e cinco mil, quinhentos e sessenta e sete reais) em dezembro de 2021.

Em R$

Balanço Patrimonial	jul/21	ago/21	set/21	out/21	nov/21	dez/21
Passivo	**255.101.342**	**254.986.496**	**254.627.378**	**66.467.801**	**65.286.624**	**65.073.605**
Passivo Circulante	**199.669.581**	**199.655.863**	**199.371.416**	**36.115.144**	**35.055.903**	**34.344.982**
Fornecedores	184.044.282	184.045.557	183.826.253	30.801.479	30.874.525	31.190.331
Impostos a Recolher	1.637.715	1.637.715	1.637.715	1.709.595	1.571.117	659.620
Obrigações Trabalhistas	537.227	522.328	479.230	305.235	243.691	128.461
Emprestimos/Financiamentos	10.503.052	10.503.052	10.503.052	1.272.264	-	-
Outras Obrigações	2.947.305	2.947.211	2.925.166	2.026.570	2.366.570	2.366.570
Passivo Não Circulante	**57.555.836**	**57.555.836**	**57.555.836**	**59.512.878**	**59.509.334**	**60.674.190**
Credores - RJ	57.555.836	57.555.836	57.555.836	59.512.878	59.509.334	60.674.190
Patrimônio Líquido	**- 2.124.075**	**- 2.225.203**	**- 2.299.873**	**-29.160.221**	**-29.278.614**	**-29.945.567**
Capital Social	1.485.000	1.485.000	1.485.000	1.485.000	1.485.000	1.485.000
Ajuste de Recuperação Judicial	-	-	-	-26.731.211	-26.654.091	-26.932.537
Lucro/Prejuizo Acumulado	- 4.443.134	- 4.443.134	- 4.443.134	- 4.443.134	- 4.443.134	- 4.443.134
Lucro/Prejuizo do Periodo	**834.059**	**732.932**	**658.261**	**529.124**	**333.610**	**- 54.896**

25. Considerando as informações patrimoniais apresentadas acima, procedeu-se às análises dos **Indicadores de Liquidez** e do **Endividamento**, descritas a seguir:

- **Liquidez Corrente**: Mede a capacidade de quitação das obrigações com vencimento em curto prazo, registradas no passivo circulante. Utiliza-se dos disponíveis e realizáveis em mesmo período, alocados no ativo circulante. Nota-se, linha crescente no transcorrer do último trimestre, refletido na liquidez de R$ 1,89 (um real e oitenta e nove centavos) para quitar cada R$ 1,00 (um real) devido, apontando situação satisfatória.

Fone: +55 11 3211-3010 / Fax: +55 11 3255-3727
R. Major Quedinho, 111 - 18° andar • Centro
01050-030 • São Paulo/SP
lasproconsultores.com.br

Fone: + 39-02 79 47 65 / Fax: + 39-02 78 44 97
Via Visconti di Modrone n° 8/10
20122 • Milão/Itália
edoardoricci.it

Este documento é cópia do original, assinado digitalmente por ORESTE NESTOR DE SOUZA LASPRO e Tribunal de Justica do Estado de Sao Paulo, protocolado em 11/03/2022 às 15:42 , sob o número WSCB22700900529
Para conferir o original, acesse o site https://esaj.tjsp.jus.br/pastadigital/pg/abrirConferenciaDocumento.do, informe o processo 1002638-94.2018.8.26.0248 e código A0B2126.

LASPRO
CONSULTORES

- **Liquidez Geral:** Mede a liquidez do total de dívidas constituídas ao utilizar todos os direitos (neste cálculo, não se considera os bens imobilizados e intangíveis para liquidação), tendo, em dezembro de 2021, liquidez de R$ 0,68 (sessenta e oito centavos de real) para cada R$ 1,00 (um real) devido, mantendo situação insatisfatória.

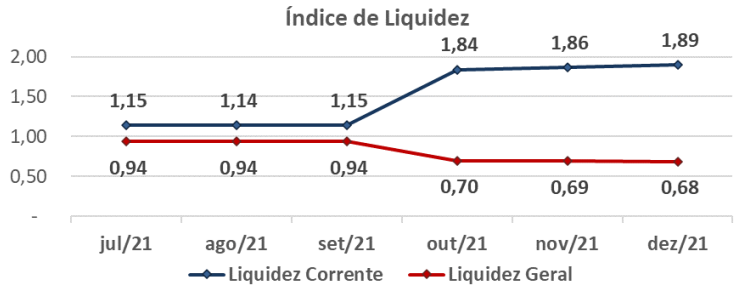

- O **Índice de Endividamento** Geral demonstra o percentual que as dívidas constituídas representam de seus ativos totais, sendo consideradas as disponibilidades, recebíveis e bens, sendo que o cenário ideal se faz em até 100%, ou seja, o total de dívidas, em dezembro de 2021, está 46% superior aos ativos, sendo assim, insatisfatório.

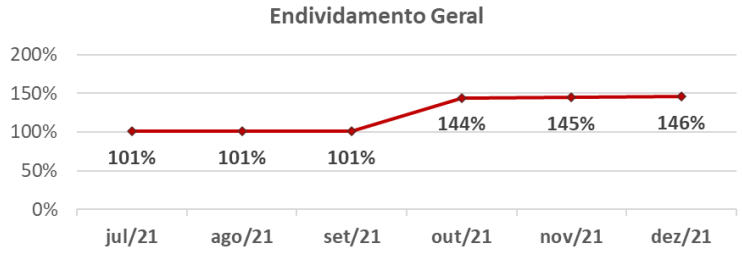

72-920.1 CT| JM/MM/RC

Fone: +55 11 3211-3010 / Fax: +55 11 3255-3727
R. Major Quedinho, 111 - 18° andar • Centro
01050-030 • São Paulo/SP
lasproconsultores.com.br

Fone: + 39-02 79 47 65 / Fax: + 39-02 78 44 97
Via Visconti di Modrone n° 8/10
20122 • Milão/Itália
edoardoricci.it

Este documento é cópia do original, assinado digitalmente por ORESTE NESTOR DE SOUZA LASPRO e Tribunal de Justica do Estado de Sao Paulo, protocolado em 11/03/2022 às 15:42 , sob o número WSCB22700900529
Para conferir o original, acesse o site https://esaj.tjsp.jus.br/pastadigital/pg/abrirConferenciaDocumento.do, informe o processo 1002638-94.2018.8.26.0248 e código A0B2126.

LASPRO
CONSULTORES

B. Demonstração do Resultado do Exercício

26. A **Receita**, de janeiro a dezembro de 2021, atingiu a importância de R$ 60.938.891 (sessenta milhões, novecentos e trinta e oito mil, oitocentos e noventa e um reais).

- Observa-se a redução de 72% nas vendas, em relação ao faturamento do mesmo período de 2020, como gráfico a seguir:

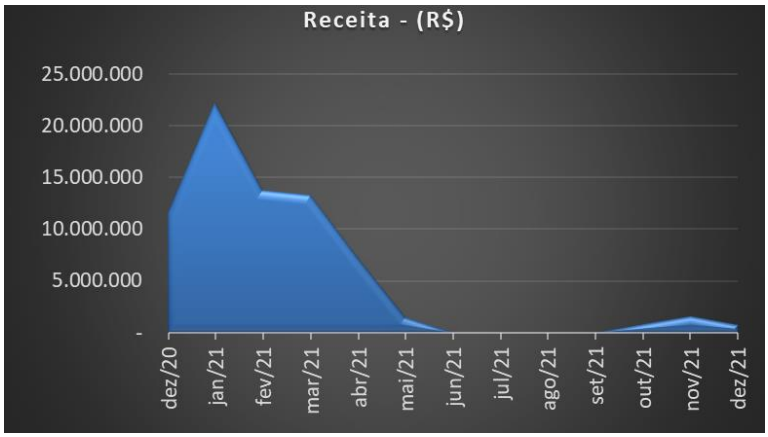

27. Os maiores gastos desta Recuperanda estão relacionados aos **Custos**, que consumiram 88% da receita liquida, equivalente a R$ 36.888.401 (trinta e seis milhões, oitocentos e oitenta e oito mil, quatrocentos e um reais), de forma acumulada, até dezembro de 2021, dos quais 99% referem-se aos Custos de Mercadorias Vendidas.

28. As **Despesas Operacionais** montaram R$ 7.057.008 (sete milhões, cinquenta e sete mil e oito reais), de forma acumulada, até dezembro de 2021, reconhecidas conforme a seguir:

Fone: +55 11 3211-3010 / Fax: +55 11 3255-3727
R. Major Quedinho, 111 - 18° andar • Centro
01050-030 • São Paulo/SP
lasproconsultores.com.br

Fone: + 39-02 79 47 65 / Fax: + 39-02 78 44 97
Via Visconti di Modrone n° 8/10
20122 • Milão/Itália
edoardoricci.it

Este documento é cópia do original, assinado digitalmente por ORESTE NESTOR DE SOUZA LASPRO e Tribunal de Justica do Estado de Sao Paulo, protocolado em 11/03/2022 às 15:42 , sob o número WSCB22700900529
Para conferir o original, acesse o site https://esaj.tjsp.jus.br/pastadigital/pg/abrirConferenciaDocumento.do, informe o processo 1002638-94.2018.8.26.0248 e código A0B2126.

LASPRO
CONSULTORES

- **Despesas Administrativas**: Corresponderam a 94% das despesas operacionais, equivalente a R$ 6.624.355 (seis milhões, seiscentos e vinte e quatro mil, trezentos e cinquenta e cinco reais).
- **Despesas Tributárias**: Acumularam R$ 324.961 (trezentos e vinte e quatro mil, novecentos e sessenta e um reais), dos quais 67% referem-se às despesas com INSS.

29. Foram reconhecidos gastos de R$ 1.474.837 (um milhão, quatrocentos e setenta e quatro mil, oitocentos e trinta e sete reais) relativos às **Despesas Financeiras**, de janeiro a dezembro de 2021, dos quais 53% referem-se aos Juros s/ Títulos Descontados.

30. No período de janeiro a dezembro de 2021, foram reconhecidas **Receitas/Despesas não Operacionais** de R$ 3.190.608 (três milhões, cento e noventa mil, seiscentos e oito reais).

31. A **SAFERCHEM** auferiu **prejuízo**, de forma acumulada, de janeiro a dezembro de 2021, de R$ 54.896 (cinquenta e quatro mil, oitocentos e noventa e seis reais).

72-920.1 CT| JM/MM/RC

Fone: +55 11 3211-3010 / Fax: +55 11 3255-3727
R. Major Quedinho, 111 - 18º andar • Centro
01050-030 • São Paulo/SP
lasproconsultores.com.br

Fone: + 39-02 79 47 65 / Fax: + 39-02 78 44 97
Via Visconti di Modrone nº 8/10
20122 • Milão/Itália
edoardoricci.it

Este documento é cópia do original, assinado digitalmente por ORESTE NESTOR DE SOUZA LASPRO e Tribunal de Justica do Estado de Sao Paulo, protocolado em 11/03/2022 às 15:42 , sob o número WSCB22700900529
Para conferir o original, acesse o site https://esaj.tjsp.jus.br/pastadigital/pg/abrirConferenciaDocumento.do, informe o processo 1002638-94.2018.8.26.0248 e código A0B2126.

LASPRO
CONSULTORES

Em R$ - mensal

Demonstração do Resultado	jul/21	ago/21	set/21	out/21	nov/21	dez/21	2021
Receita	**-**	**-**	**-**	**826.615**	**1.608.399**	**757.514**	**60.938.891**
(-) Deduções	-	-	-	*- 243.016*	*- 430.867*	*- 187.748*	*- 18.979.535*
Receita Liquida	**-**	**-**	**-**	**583.599**	**1.177.531**	**569.766**	**41.959.356**
(-) Custo	-	-	*- 13.733*	*- 521.591*	*- 1.081.999*	*- 437.273*	*- 36.888.401*
Lucro Bruto	**-**	**-**	**- 13.733**	**62.009**	**95.533**	**132.494**	**5.070.957**
Despesas Operacionais	**- 175.357**	**- 98.607**	**- 84.372**	**- 185.287**	**- 287.020**	**- 819.091**	**7.057.008**
(-) Despesas Administrativas	*- 148.378*	*- 78.825*	*- 62.549*	*- 216.533*	*- 260.927*	*- 745.816*	*6.624.355*
(-) Despesas Tributárias	*- 26.988*	*- 19.782*	*- 21.824*	*27.579*	*- 26.303*	*- 73.723*	*324.961*
Resultado Operacional	**- 175.357**	**- 98.607**	**- 98.105**	**- 123.279**	**- 191.487**	**- 686.596**	**- 1.770.666**
Resultado Financeiro	**- 4.984**	**- 2.520**	**- 4.924**	**- 2.209**	**- 3.630**	**- 21.473**	**- 1.474.837**
(-) Despesa Financeira	*- 4.984*	*- 2.520*	*- 4.924*	*- 2.209*	*- 3.630*	*- 21.473*	*- 1.474.837*
Receitas/Despesas Não Operaciona	**-**	**-**	**28.358**	**- 3.649**	**- 397**	**319.564**	**3.190.608**
Resultado antes do IRPJ e CSLL	**- 180.341**	**- 101.127**	**- 74.671**	**- 129.137**	**- 195.514**	**- 388.505**	**- 54.895**
Resultado do Periodo	**- 180.341**	**- 101.127**	**- 74.671**	**- 129.137**	**- 195.514**	**- 388.504**	**- 54.894**

32. Da análise ao Resumo da **DRE**, temos:

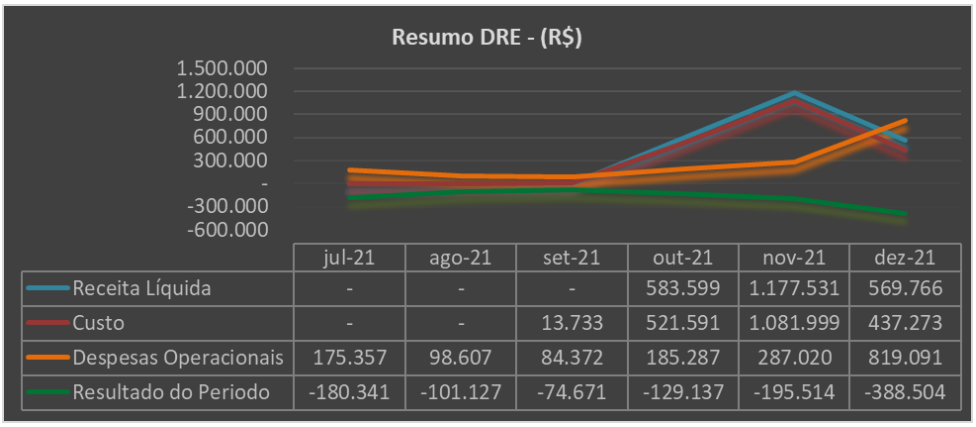

- **Receita Líquida X Custos:** Nota-se que a tendência dos custos foi similar à da receita líquida, indicando que os custos podem estar ligados à operação.

Fone: +55 11 3211-3010 / Fax: +55 11 3255-3727
R. Major Quedinho, 111 - 18° andar • Centro
01050-030 • São Paulo/SP
lasproconsultores.com.br

Fone: + 39-02 79 47 65 / Fax: + 39-02 78 44 97
Via Visconti di Modrone n° 8/10
20122 • Milão/Itália
edoardoricci.it

Este documento é cópia do original, assinado digitalmente por ORESTE NESTOR DE SOUZA LASPRO e Tribunal de Justica do Estado de Sao Paulo, protocolado em 11/03/2022 às 15:42 , sob o número WSCB22700900529
Para conferir o original, acesse o site https://esaj.tjsp.jus.br/pastadigital/pg/abrirConferenciaDocumento.do, informe o processo 1002638-94.2018.8.26.0248 e código A0B2126.

LASPRO
CONSULTORES

- **Receita Líquida X Despesas Operacionais:** As despesas refletem os gastos operacionais da Recuperanda, mantendo-se estáveis nos últimos seis meses. Indica que não está diretamente relacionada à receita líquida auferida.
- **Receita Líquida X Resultado do Período:** O resultado auferido não apresentou a mesma tendência que a receita líquida, mantendo estabilidade.

C. Fluxo de Caixa

33. A Recuperanda encaminhou os relatórios financeiros dos Fluxos de Caixa, de abril até outubro de 2021, demonstrando a movimentação das contas bancárias, que estão condizentes com os saldos apresentados nos demonstrativos contábeis.

D. Funcionários

34. Foram disponibilizados documentos relativos aos funcionários de novembro e dezembro de 2021, com o resumo de folha de pagamento e folha de pró-labore, protocolo de conectividade social, recibo DCTFWEB e SEFIP, indicando a permanência de 12 (doze) colaboradores e 2 (dois) pagamentos de pró-labores.

Fone: +55 11 3211-3010 / Fax: +55 11 3255-3727
R. Major Quedinho, 111 - 18º andar • Centro
01050-030 • São Paulo/SP
lasproconsultores.com.br

Fone: + 39-02 79 47 65 / Fax: + 39-02 78 44 97
Via Visconti di Modrone nº 8/10
20122 • Milão/Itália
edoardoricci.it

Este documento é cópia do original, assinado digitalmente por ORESTE NESTOR DE SOUZA LASPRO e Tribunal de Justica do Estado de Sao Paulo, protocolado em 11/03/2022 às 15:42 , sob o número WSCB22700900529
Para conferir o original, acesse o site https://esaj.tjsp.jus.br/pastadigital/pg/abrirConferenciaDocumento.do, informe o processo 1002638-94.2018.8.26.0248 e código A0B2126.

LASPRO
CONSULTORES

Funcionários em:	jul/21	ago/21	set/21	out/21	nov/21	dez/21
Saldo Inicial	16	16	15	13	12	12
Admissão	-	-	-	-	-	-
Demissão	-	1	2	1	-	-
Saldo Final	**16**	**15**	**13**	**12**	**12**	**12**

Fonte: Resumo da Folha de Pagamento

35. Foram disponibilizados também as guias de recolhimento de IRRF, FGTS e INSS sobre folha de pagamento e folha de pró-labore, com os comprovantes de pagamentos do FGTS e INSS de dezembro de 2021. Além disso, observa-se, nos balancetes disponibilizados, movimentações que indicam o pagamento das verbas salariais.

E. Impostos

36. Os representantes da Recuperanda disponibilizaram os livros de entradas e saídas, as apurações de IPI e de ICMS, estando os saldos condizentes à contabilidade. No entanto, os representantes apresentaram também os recibos de entregas das obrigações acessórias, com comprovantes de recolhimento dos impostos somente a partir da competência do mês de novembro e dezembro de 2021.

37. Foi encaminhado o SPED contábil do exercício de 2020. Os saldos não estão de acordo com os valores apresentados pela Recuperanda no balancete de dezembro de 2020. O total do ativo apresenta R$ 266.795.125 (duzentos e sessenta e seis milhões, setecentos e noventa e cinco mil, cento e vinte e cinco reais) no balancete entregue, ao passo que na declaração apresenta R$ 266.791.968 (duzentos e sessenta e seis milhões,

Fone: +55 11 3211-3010 / Fax: +55 11 3255-3727
R. Major Quedinho, 111 - 18º andar • Centro
01050-030 • São Paulo/SP
lasproconsultores.com.br

Fone: + 39-02 79 47 65 / Fax: + 39-02 78 44 97
Via Visconti di Modrone nº 8/10
20122 • Milão/Itália
edoardoricci.it

Este documento é cópia do original, assinado digitalmente por ORESTE NESTOR DE SOUZA LASPRO e Tribunal de Justica do Estado de Sao Paulo, protocolado em 11/03/2022 às 15:42 , sob o número WSCB22700900529
Para conferir o original, acesse o site https://esaj.tjsp.jus.br/pastadigital/pg/abrirConferenciaDocumento.do, informe o processo 1002638-94.2018.8.26.0248 e código A0B2126.

LASPRO
CONSULTORES

setecentos e noventa e um mil, novecentos e sessenta e oito reais). Já no lucro extraído do balancete, apurou-se R$ 902.302 (novecentos e dois mil, trezentos e dois reais) e, por fim, atingiu-se R$ 577.909 (quinhentos e setenta e sete mil, novecentos e nove reais) no lucro apontado na declaração.

- Em retorno à indagação efetuada a Recuperanda mencionou o seguinte:

> "Analisando a petição do AJ (Laspro) publicada ontem (26/01), na página 15828, observei que o mesmo questionou e solicitou justificativas sobre diferenças entre o balancete de 12/2020 e o SPED que foi entregue.
>
> Pois bem, caberá informar ao nobre AJ que as informações do SPED não são as que constam no balancete do mês 12/2020, mas sim as que constam no "Balanço Anual" após o encerramento do exercício em 31/12/2020.
>
> Quanto a diferença no resultado no valor de R$ 577.209,00 trata-se das provisões de IRPJ e CSLL à pagar, no regime de estimativa anual, demonstradas no passivo, que só aparecem no Balanço Anual, após o encerramento do exercício.
>
> Resumindo, o AJ, para efeito comparativo com o SPED, deve se utilizar do "Balanço Anual" e não do "Balancete Mensal" do mês 12/2020."

- **SULCHEM PLÁSTICOS S.A**

A. Balanço Patrimonial

38. Os **Ativos** é composto pelas rubricas abaixo detalhadas, somando a importância de 68.229.641 (sessenta e oito milhões, duzentos e vinte e nove mil, seiscentos e quarenta e um reais) em dezembro de 2021.

Fone: +55 11 3211-3010 / Fax: +55 11 3255-3727
R. Major Quedinho, 111 - 18º andar • Centro
01050-030 • São Paulo/SP
lasproconsultores.com.br

Fone: + 39-02 79 47 65 / Fax: + 39-02 78 44 97
Via Visconti di Modrone nº 8/10
20122 • Milão/Itália
edoardoricci.it

Este documento é cópia do original, assinado digitalmente por ORESTE NESTOR DE SOUZA LASPRO e Tribunal de Justica do Estado de Sao Paulo, protocolado em 11/03/2022 às 15:42 , sob o número WSCB22700900529
Para conferir o original, acesse o site https://esaj.tjsp.jus.br/pastadigital/pg/abrirConferenciaDocumento.do, informe o processo 1002638-94.2018.8.26.0248 e código A0B2126.

LASPRO
CONSULTORES

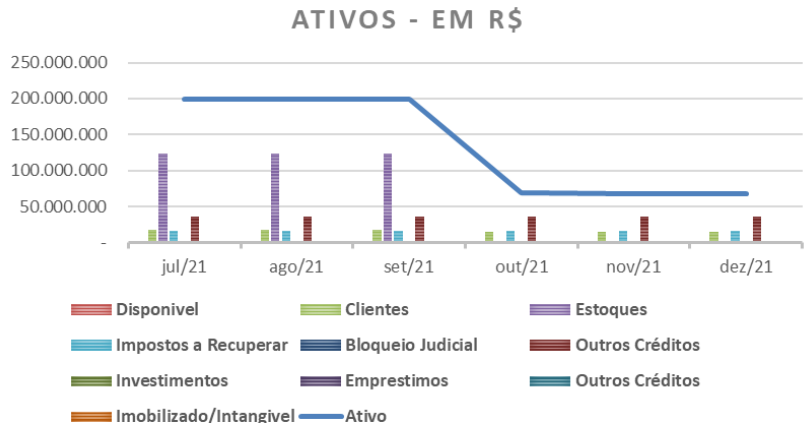

39. No **Disponível**, nota-se a redução de 63% de outubro a dezembro de 2021, decorrente, principalmente, das movimentações dos recursos em conta corrente, totalizando, R$ 287.322 (duzentos e oitenta e sete mil, trezentos e vinte e dois reais).

- O extrato do Banco do Brasil foi disponibilizado, corroborando ao saldo apresentado no demonstrativo contábil.

40. As duplicatas a receber de **Clientes** tiveram reduções gradativas, no total de 2%, de outubro a dezembro de 2021, atingindo, R$ 14.760.250 (quatorze milhões, setecentos e sessenta mil, duzentos e cinquenta reais). Conforme demonstrativo contábil, os principais montantes em aberto são devidos pelas empresas:

Clientes	R$	%
SAFERCHEM COM. E MATL. PLAST.	14.681.101	99%
SAFERPOL COMERCIO E INDSTRIA	62.835	0%
ROLEPLAST IND. E COM. MAQ. EMBAL. LTDA	13.841	0%
DUPLICATAS A RECEBER	2.472	0%
Total	**14.760.250**	**100%**

72-920.1 CT| JM/MM/RC

Este documento é cópia do original, assinado digitalmente por ORESTE NESTOR DE SOUZA LASPRO e Tribunal de Justica do Estado de Sao Paulo, protocolado em 11/03/2022 às 15:42 , sob o número WSCB22700900529
Para conferir o original, acesse o site https://esaj.tjsp.jus.br/pastadigital/pg/abrirConferenciaDocumento.do, informe o processo 1002638-94.2018.8.26.0248 e código A0B2126.

LASPRO
CONSULTORES

- Houve a disponibilização de relatório financeiro de contas e títulos a receber da Recuperanda, que está com o saldo equacionado com o valor apresentado no demonstrativo contábil.

41. Os **Estoques** registraram, em outubro de 2021, redução de 100%, permanecendo com o saldo zerado até dezembro de 2021.

- Foi disponibilizado o relatório dos estoques, de outubro a dezembro de 2020 e janeiro a setembro de 2021, apresentando registro de quantidades e valores de insumos.
- Em retorno pela Recuperanda, sobre a redução dos estoques, esta informou que se refere ao "levantamento físico realizado no reinício das atividades empresariais, esta gestora judicial identificou diferença física substancial, nos materiais em estoque próprio e de terceiros, obrigando a realizar uma nova contagem, bem como, ajustes nos registros contábeis existentes."

RELATORIO ESTOQUE 102021 SULCHEM.txt

```
1
2  INVETÁRIO
3
4  FOI CONSTATADO PELOS GESTOR JUCIAL EM VISITA REALIZADA NO ESTABELECIMENTO, A INEXISTÊNCIA DO ESTOQUE.
5
```

42. No período de outubro a dezembro de 2021, houve aumento de 1% nos **Impostos a Recuperar**, totalizando, R$ 16.727.747 (dezesseis milhões, setecentos e vinte e sete mil, setecentos e quarenta e sete reais), dos quais 52% referem-se ao COFINS Recuperar.

Fone: +55 11 3211-3010 / Fax: +55 11 3255-3727
R. Major Quedinho, 111 - 18º andar • Centro
01050-030 • São Paulo/SP
lasproconsultores.com.br

Fone: + 39-02 79 47 65 / Fax: + 39-02 78 44 97
Via Visconti di Modrone nº 8/10
20122 • Milão/Itália
edoardoricci.it

Este documento é cópia do original, assinado digitalmente por ORESTE NESTOR DE SOUZA LASPRO e Tribunal de Justica do Estado de Sao Paulo, protocolado em 11/03/2022 às 15:42 , sob o número WSCB22700900529
Para conferir o original, acesse o site https://esaj.tjsp.jus.br/pastadigital/pg/abrirConferenciaDocumento.do, informe o processo 1002638-94.2018.8.26.0248 e código A0B2126.

LASPRO
CONSULTORES

43. A rubrica de **Outros Créditos**, em dezembro de 2021, registrou o valor de R$ 36.452.963 (trinta e seis milhões, quatrocentos e cinquenta e dois mil, novecentos e sessenta e três reais), dos quais 99% referem-se aos Adiantamentos a Fornecedores.

- A rubrica aloca valores relativos ao Bloqueio Judicial, Crédito com Terceiro e Adiantamentos aos Sócios.

44. Sem apresentar movimentação até setembro de 2021, os **Empréstimos** perfizeram o valor de R$ 2.614.915 (dois milhões, seiscentos e quatorze mil, novecentos e quinze reais), tendo baixa de 100% em outubro de 2021, finalizando com saldo zero. Sobre este ponto, não foi possível profunda análise, devido ao fato da rubrica se apresentar fechada nos demonstrativos contábeis.

- A redução de 100% em empréstimos, conforme retorno da Recuperanda ocorreu: *"a partir da constatação junto às instituições com a qual tinha relacionamento, que na data base 31 de dezembro de 2021 não havia mais o saldo devedor que constava no balancete, a exceção foi o fundo SOMA ASSET, a natureza daquela rubrica era de operação de desconto de duplicatas, dessa forma, para o valor não encontrado reclassificamos para conta de ajuste de recuperação judicial para que possamos obter maiores detalhes sobre a operação. Com relação ao fundo SOMA ASSET, este realizou a regularização pendente no mês de novembro de 2021."*

45. O **Imobilizado** permaneceu com saldo líquido de R$ 132.016 (cento e trinta e dois mil e dezesseis reais) até setembro de 2021, tendo no mês subsequente baixa integral.

Fone: +55 11 3211-3010 / Fax: +55 11 3255-3727
R. Major Quedinho, 111 - 18° andar • Centro
01050-030 • São Paulo/SP
lasproconsultores.com.br

Fone: + 39-02 79 47 65 / Fax: + 39-02 78 44 97
Via Visconti di Modrone n° 8/10
20122 • Milão/Itália
edoardoricci.it

Este documento é cópia do original, assinado digitalmente por ORESTE NESTOR DE SOUZA LASPRO e Tribunal de Justica do Estado de Sao Paulo, protocolado em 11/03/2022 às 15:42 , sob o número WSCB22700900529
Para conferir o original, acesse o site https://esaj.tjsp.jus.br/pastadigital/pg/abrirConferenciaDocumento.do, informe o processo 1002638-94.2018.8.26.0248 e código A0B2126.

LASPRO
CONSULTORES

- Não houve a disponibilização do relatório do imobilizado, para a verificação da movimentação do período de janeiro de 2020 a dezembro de 2021. Causa estranheza a redução de 100% do imobilizado, uma vez que não pode vender os bens sem autorização judicial. Em retorno à indagação efetuada, a Recuperanda informou: "que **devido a inexistência de sistema de controle patrimonial na empresa ou mesmo controle físico identificador, e não nos sendo possível aferir sua veracidade de valores e bens, procedemos com a reclassificação em um grupo exclusivo de ajuste judicial no grupo patrimônio líquido**. Grupo este analítico e de fácil acesso até que possamos apurar e identificar os bens que não apresentam lastro documental."

Em R$

Balanço Patrimonial	jul/21	ago/21	set/21	out/21	nov/21	dez/21
Ativo	**198.599.981**	**198.565.954**	**198.542.816**	**68.657.139**	**68.228.390**	**68.229.641**
Ativo Circulante	**195.851.241**	**195.817.214**	**195.794.076**	**68.657.139**	**68.228.390**	**68.229.641**
Disponivel	989.049	961.919	960.919	766.873	254.455	287.322
Clientes	17.949.327	17.949.327	17.949.327	15.135.326	14.878.995	14.760.250
Estoques	123.996.234	123.996.234	123.996.234	-	-	-
Impostos a Recuperar	16.642.977	16.642.977	16.642.977	16.642.977	16.642.977	16.727.747
Bloqueio Judicial	-	-	-	-	-	1.359
Outros Créditos	36.273.653	36.266.757	36.244.619	36.111.963	36.451.963	36.452.963
Ativo Não Circulante	**2.748.740**	**2.748.740**	**2.748.740**	**-**	**-**	**-**
Investimentos	1.809	1.809	1.809	-	-	-
Emprestimos	2.614.915	2.614.915	2.614.915	-	-	-
Imobilizado/Intangivel	**132.016**	**132.016**	**132.016**	**-**	**-**	**-**
Bens em uso	*170.132*	*170.132*	*170.132*	-	-	-
(-) Depreciação	*- 38.116*	*- 38.116*	*- 38.116*	-	-	-

46. O **Endividamento** total da **SULCHEM**, de outubro a dezembro de 2021, reduziu em 3%, totalizando R$ 18.032.088 (dezoito

Fone: +55 11 3211-3010 / Fax: +55 11 3255-3727
R. Major Quedinho, 111 - 18° andar • Centro
01050-030 • São Paulo/SP
lasproconsultores.com.br

Fone: + 39-02 79 47 65 / Fax: + 39-02 78 44 97
Via Visconti di Modrone n° 8/10
20122 • Milão/Itália
edoardoricci.it

Este documento é cópia do original, assinado digitalmente por ORESTE NESTOR DE SOUZA LASPRO e Tribunal de Justica do Estado de Sao Paulo, protocolado em 11/03/2022 às 15:42 , sob o número WSCB22700900529
Para conferir o original, acesse o site https://esaj.tjsp.jus.br/pastadigital/pg/abrirConferenciaDocumento.do, informe o processo 1002638-94.2018.8.26.0248 e código A0B2126.

LASPRO
CONSULTORES

milhões, trinta e dois mil e oitenta e oito reais), integralmente reconhecido no passivo circulante.

- A Recuperanda informou que todas as dívidas que possui são **concursais**.

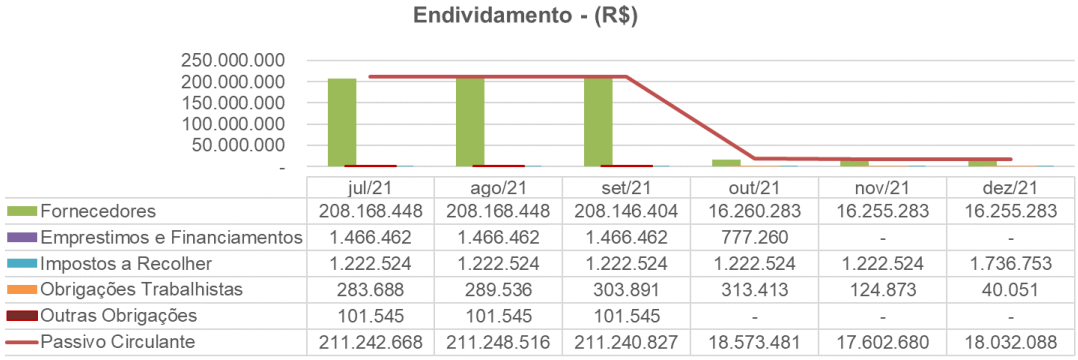

47. A rubrica **Fornecedores** representa 90% do total de dívidas. Observa-se que, em novembro de 2021, houve a redução de 0,03%, perfazendo R$ 16.255.283 (dezesseis milhões, duzentos e cinquenta e cinco mil, duzentos e oitenta e três reais), permanecendo com este valor em dezembro de 2021. Através do demonstrativo contábil, extrai-se que os principais montantes em aberto são devidos às seguintes empresas:

Fornecedores	R$	%
SAFERPOL COMERCIO	8.614.925	53%
SANTRADING IMPORT AÇÃO E EXPORTAÇÃO	7.628.681	47%
ADRIANO DE FRET ASCALDEIRA	11.678	0%
Total	**16.255.283**	**100%**

- Foi disponibilizado o relatório financeiro de Contas a Pagar, que está de acordo com o saldo do demonstrativo contábil. Acrescenta-se redução de mais de R$ 191 milhões (cento e noventa e um milhões de reais) em

Fone: +55 11 3211-3010 / Fax: +55 11 3255-3727
R. Major Quedinho, 111 - 18° andar • Centro
01050-030 • São Paulo/SP
lasproconsultores.com.br

Fone: + 39-02 79 47 65 / Fax: + 39-02 78 44 97
Via Visconti di Modrone n° 8/10
20122 • Milão/Itália
edoardoricci.it

Este documento é cópia do original, assinado digitalmente por ORESTE NESTOR DE SOUZA LASPRO e Tribunal de Justica do Estado de Sao Paulo, protocolado em 11/03/2022 às 15:42 , sob o número WSCB22700900529
Para conferir o original, acesse o site https://esaj.tjsp.jus.br/pastadigital/pg/abrirConferenciaDocumento.do, informe o processo 1002638-94.2018.8.26.0248 e código A0B2126.

Este documento é cópia do original, assinado digitalmente por ORESTE NESTOR DE SOUZA LASPRO e Tribunal de Justica do Estado de Sao Paulo, protocolado em 11/03/2022 às 15:42 , sob o número WSCB22700900529
Para conferir o original, acesse o site https://esaj.tjsp.jus.br/pastadigital/pg/abrirConferenciaDocumento.do, informe o processo 1002638-94.2018.8.26.0248 e código A0B2126.

LASPRO
CONSULTORES

fornecedores. Em retorno ao nosso questionamento, a Recuperanda informou que: "a rubrica da conta fornecedores, não diferente do sistema de contas a receber utilizado pelo departamento financeiro e nos registros contábeis, **não apresentavam elementos significativos para veracidade dos registros em aberto e pelo volume de cobranças apresentadas**. Visando identificar o montante de nossas dívidas, iniciou-se circularização de todos os valores em aberto junto aos nossos fornecedores, ao qual, se correto serão reclassificados no grupo contábil exigível."

48. Nota-se expressiva redução de 90%, de março a outubro de 2021, nos **Empréstimos e Financiamentos**, seguido de baixa integral no último bimestre.

- A redução na rubrica, conforme informações da Recuperanda "ocorreu em razão da constatação junto às instituições com a qual a Recuperanda tinha relacionamento, que na data base 31 de outubro de 2021, **não havia mais o saldo devedor que constava no balancete. A exceção foi em relação ao fundo SOMA ASSET: Segundo a Recuperanda, a natureza daquela rubrica era de operação de desconto de duplicatas, dessa forma, para o valor não encontrado reclassificamos para conta de ajuste de recuperação judicial** para que possamos obter maiores detalhes sobre a operação. Com relação ao fundo SOMA ASSET, este realizou a regularização pendente no mês de novembro de 2021."

49. Os **Impostos a Recolher** aumentaram em 42% em dezembro de 2021, atingindo R$ 1.736.753 (um milhão, setecentos e

Fone: +55 11 3211-3010 / Fax: +55 11 3255-3727
R. Major Quedinho, 111 - 18º andar • Centro
01050-030 • São Paulo/SP
lasproconsultores.com.br

Fone: + 39-02 79 47 65 / Fax: + 39-02 78 44 97
Via Visconti di Modrone nº 8/10
20122 • Milão/Itália
edoardoricci.it

LASPRO
CONSULTORES

trinta e seis mil, setecentos e cinquenta e três reais), dos quais 43% referem-se ao ICMS a Recolher.

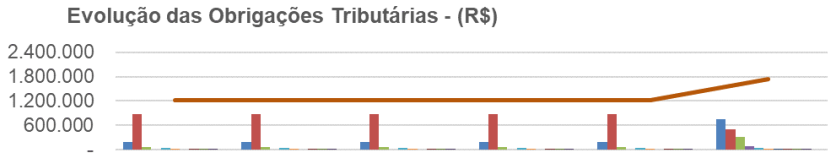

	jul-21	ago-21	set-21	out-21	nov-21	dez-21
IRPJ A RECOLHER	181.295	181.295	181.295	181.295	181.295	744.092
ICMS A RECOLHER	867.196	867.196	867.196	867.196	867.196	494.767
CSLL A RECOLHER	73.906	73.906	73.906	73.906	73.906	306.046
PARCELAMENTO ICMS 500538598	-	-	-	-	-	79.518
COFINS A RECOLHER	53.282	53.282	53.282	53.282	53.282	53.282
IPI A RECOLHER	35.054	35.054	35.054	35.054	35.054	35.054
PARCELAMENTO ICMS 00841434-2	-	-	-	-	-	12.205
PIS A RECOLHER	11.568	11.568	11.568	11.568	11.568	11.568
RETENÇÃO IRRF A RECOLHER	182	182	182	182	182	182
ISS A RECOLHER	41	41	41	41	41	41
RETENÇÃO DE 4,65%	-	-	-	-	-	-
TOTAL	1.222.524	1.222.524	1.222.524	1.222.524	1.222.524	1.736.753

50. Com redução de 87%, no transcorrer dos meses analisados, as **Obrigações Trabalhistas**, somaram, R$ 40.051 (quarenta mil e cinquenta e um reais) em dezembro de 2021, distribuídas da seguinte maneira:

72-920.1 CT| JM/MM/RC

Fone: +55 11 3211-3010 / Fax: +55 11 3255-3727
R. Major Quedinho, 111 - 18° andar • Centro
01050-030 • São Paulo/SP
lasproconsultores.com.br

Fone: + 39-02 79 47 65 / Fax: + 39-02 78 44 97
Via Visconti di Modrone n° 8/10
20122 • Milão/Itália
edoardoricci.it

Este documento é cópia do original, assinado digitalmente por ORESTE NESTOR DE SOUZA LASPRO e Tribunal de Justica do Estado de Sao Paulo, protocolado em 11/03/2022 às 15:42 , sob o número WSCB22700900529
Para conferir o original, acesse o site https://esaj.tjsp.jus.br/pastadigital/pg/abrirConferenciaDocumento.do, informe o processo 1002638-94.2018.8.26.0248 e código A0B2126.

LASPRO
CONSULTORES

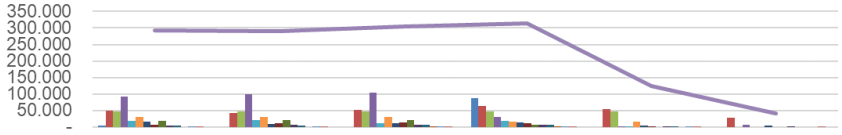

	jul-21	ago-21	set-21	out-21	nov-21	dez-21
RESCISÃO A PAGAR	4.454	-	-	88.223	-	-
INSS A PAGAR	50.395	41.473	51.054	63.829	53.096	28.347
OUTRAS OBRIG. A PAGAR	47.242	47.242	47.242	47.242	47.242	-
PROVISÃO DE FÉRIAS	91.632	98.339	103.588	30.070	1.138	6.826
FGTS A PAGAR	18.743	20.870	11.293	17.795	1.229	-
FÉRIAS A PAGAR	29.438	29.438	29.438	17.106	17.106	-
IRRF S/ SALÁRIO A PAGAR	16.067	8.497	11.401	14.805	3.404	3.320
PROVISÃO DE 13º SALÁRIO	7.214	10.835	13.051	11.406	853	-
SALÁRIOS A PAGAR	19.573	21.359	21.349	7.748	-	-
PROVISÃO INSS S/ FÉRIAS	3.942	5.773	7.206	7.206	311	1.365
PROVISÃO INSS S/13º SALÁRIO	3.125	4.650	5.675	5.519	233	-
MULTA E JUROS A PAGAR	-	-	1.359	1.359	-	-
PROVISÃO FGTS S/13º SALÁRIO	577	867	1.044	912	68	-
CONTRIB. SINDICAL A PAGAR	193	193	193	193	193	193
PRO-LABORE A PAGAR	-	-	-	-	-	-
Total	292.595	289.536	303.891	313.413	124.873	40.051

51. A rubrica **Outras Obrigações** permaneceu com R$ 101.545 (cento e um mil, quinhentos e quarenta e cinco reais) até setembro de 2021, tendo redução de 100% em outubro de 2021, finalizou com saldo zero.

52. O **Patrimônio Líquido** apresentou sado positivo a partir de outubro de 2021, finalizando com a importância de R$ 49.838.303 (quarenta e nove milhões, oitocentos e trinta e oito mil, trezentos e três reais), devido aos **Prejuízos Acumulados** de exercícios anteriores, no valor de R$ 13.942.871 (treze milhões, novecentos e quarenta e dois mil, oitocentos e setenta e um reais) até dezembro de 2021, somados à alínea de **Ajuste de Recuperação Judicial**.

72-920.1 CT| JM/MM/RC

Fone: +55 11 3211-3010 / Fax: +55 11 3255-3727
R. Major Quedinho, 111 - 18º andar • Centro
01050-030 • São Paulo/SP
lasproconsultores.com.br

Fone: + 39-02 79 47 65 / Fax: + 39-02 78 44 97
Via Visconti di Modrone nº 8/10
20122 • Milão/Itália
edoardoricci.it

Este documento é cópia do original, assinado digitalmente por ORESTE NESTOR DE SOUZA LASPRO e Tribunal de Justica do Estado de Sao Paulo, protocolado em 11/03/2022 às 15:42 , sob o número WSCB22700900529
Para conferir o original, acesse o site https://esaj.tjsp.jus.br/pastadigital/pg/abrirConferenciaDocumento.do, informe o processo 1002638-94.2018.8.26.0248 e código A0B2126.

LASPRO
CONSULTORES

Em R$

Balanço Patrimonial	jul/21	ago/21	set/21	out/21	nov/21	dez/21
Passivo	**198.599.981**	**198.565.860**	**198.542.816**	**68.767.367**	**68.228.390**	**68.229.641**
Passivo Circulante	**211.242.668**	**211.248.516**	**211.240.827**	**18.573.481**	**17.602.680**	**18.032.088**
Fornecedores	208.168.448	208.168.448	208.146.404	16.260.283	16.255.283	16.255.283
Emprestimos e Financiamentos	1.466.462	1.466.462	1.466.462	777.260	-	-
Impostos a Recolher	1.222.524	1.222.524	1.222.524	1.222.524	1.222.524	1.736.753
Obrigações Trabalhistas	283.688	289.536	303.891	313.413	124.873	40.051
Outras Obrigações	101.545	101.545	101.545	-	-	-
Passivo Não Circulante	**-**	**-**	**-**	**-**	**-**	**359.249**
Parcelamento	-	-	-	-	-	359.249
Patrimonio Liquido	**- 12.642.687**	**- 12.682.655**	**- 12.698.011**	**50.193.886**	**50.625.710**	**49.838.303**
Capital Social	200.000	200.000	200.000	200.000	200.000	200.000
Ajuste de Recuperação Judicial	-	-	-	62.990.237	63.533.932	63.581.174
Lucro/Prejuizo Acumulado	- 15.727.259	- 15.727.259	- 15.727.259	- 15.727.259	- 15.727.259	- 15.727.259
Lucro/Prejuizo do Periodo	**2.884.572**	**2.844.604**	**2.829.249**	**2.730.908**	**2.619.037**	**1.784.389**

- Conforme exposto anteriormente no presente relatório, o capital social da empresa junto à JUCESP atinge o valor de R$ 20.000 (vinte mil reais), mas no balancete consta o valor de R$ 200.000 (duzentos mil reais). Foi solicitado o ajuste em julho de 2020, no entanto, este ainda não foi realizado. A Recuperanda informou que foi solicitada a retificação junto à JUCESP, cujo comprovante de protocolo seria encaminhado a esta Auxiliar até dia 07 de maio de 2021.

53. Considerando as informações patrimoniais analisadas acima, procedeu-se aos cálculos dos **Indicadores de Liquidez** e do **Endividamento**, que se mantiveram em situação satisfatória a partir de outubro de 2021, principalmente pela redução de 92% das dívidas com os fornecedores, conforme descritos a seguir:

- **Liquidez Corrente:** Mede a capacidade de quitação das obrigações com vencimento em curto prazo, registradas no passivo circulante. Utiliza-se dos disponíveis e realizáveis em mesmo período, registrados no ativo

Fone: +55 11 3211-3010 / Fax: +55 11 3255-3727
R. Major Quedinho, 111 - 18° andar • Centro
01050-030 • São Paulo/SP
lasproconsultores.com.br

Fone: + 39-02 79 47 65 / Fax: + 39-02 78 44 97
Via Visconti di Modrone n° 8/10
20122 • Milão/Itália
edoardoricci.it

Este documento é cópia do original, assinado digitalmente por ORESTE NESTOR DE SOUZA LASPRO e Tribunal de Justica do Estado de Sao Paulo, protocolado em 11/03/2022 às 15:42 , sob o número WSCB22700900529
Para conferir o original, acesse o site https://esaj.tjsp.jus.br/pastadigital/pg/abrirConferenciaDocumento.do, informe o processo 1002638-94.2018.8.26.0248 e código A0B2126.

LASPRO
CONSULTORES

circulante. Finalizou dezembro de 2021 com liquidez de R$ 3,78 (três reais e setenta e oito centavos) para cada R$ 1,00 (um real) devido.

- **Liquidez Geral:** Mede a liquidez do total de dívidas constituídas ao utilizar todos os direitos (neste cálculo, não se considera os bens imobilizados e intangíveis para liquidação) tendo, em dezembro de 2021, capacidade de liquidação de R$ 3,78 (três reais e setenta e oito centavos) para cada R$ 1,00 (um real) devido.

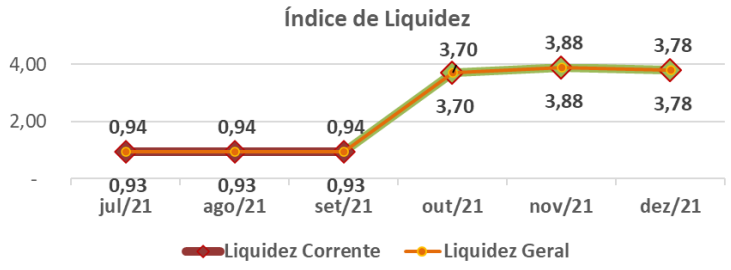

- O **Índice de Endividamento** Geral demonstra o percentual que as dívidas constituídas representam de seus ativos totais, sendo consideradas as disponibilidades, recebíveis e bens, demonstra situação satisfatória em novembro de 2021, onde a totalidade de suas dívidas é 74% inferior aos bens e direitos.

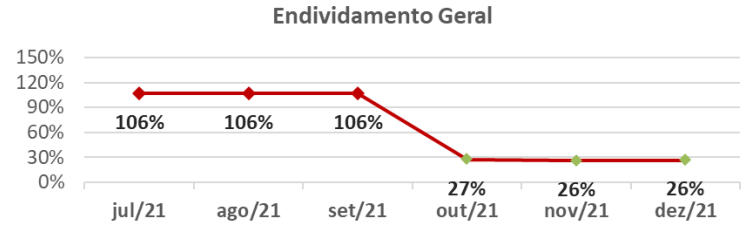

72-920.1 CT| JM/MM/RC

Fone: +55 11 3211-3010 / Fax: +55 11 3255-3727
R. Major Quedinho, 111 - 18° andar • Centro
01050-030 • São Paulo/SP
lasproconsultores.com.br

Fone: + 39-02 79 47 65 / Fax: + 39-02 78 44 97
Via Visconti di Modrone n° 8/10
20122 • Milão/Itália
edoardoricci.it

Este documento é cópia do original, assinado digitalmente por ORESTE NESTOR DE SOUZA LASPRO e Tribunal de Justica do Estado de Sao Paulo, protocolado em 11/03/2022 às 15:42 , sob o número WSCB22700900529
Para conferir o original, acesse o site https://esaj.tjsp.jus.br/pastadigital/pg/abrirConferenciaDocumento.do, informe o processo 1002638-94.2018.8.26.0248 e código A0B2126.

LASPRO
CONSULTORES

B. Demonstração do Resultado do Exercício

54. No exercício de 2021 até dezembro, auferiu **Receita** na importância de R$ 25.860.815 (vinte e cinco milhões, oitocentos e sessenta mil, oitocentos e quinze reais).

- Observa-se a redução de 83% nas vendas em relação ao faturamento do mesmo período de 2020, como demonstrado no gráfico a seguir:

55. Os **Custos** consumiram 76% da receita liquida, equivalente a R$ 15.626.231 (quinze milhões, seiscentos e vinte e seis mil, duzentos e trinta e um reais), de forma acumulada, até dezembro de 2021, restando pequena margem para os demais gastos da Recuperanda.

56. As **Despesas Administrativas** montaram R$1.650.035 (um milhão, seiscentos e cinquenta mil e trinta e cinco reais) de janeiro a dezembro de 2021, dos quais 72% correspondem aos gastos com Conservação e Manut. Imóveis.

57. Foram reconhecidos R$ 483.299 (quatrocentos e oitenta e três mil, duzentos e noventa e nove reais) de forma acumulada até

Fone: +55 11 3211-3010 / Fax: +55 11 3255-3727
R. Major Quedinho, 111 - 18º andar • Centro
01050-030 • São Paulo/SP
lasproconsultores.com.br

Fone: + 39-02 79 47 65 / Fax: + 39-02 78 44 97
Via Visconti di Modrone nº 8/10
20122 • Milão/Itália
edoardoricci.it

Este documento é cópia do original, assinado digitalmente por ORESTE NESTOR DE SOUZA LASPRO e Tribunal de Justica do Estado de Sao Paulo, protocolado em 11/03/2022 às 15:42 , sob o número WSCB22700900529
Para conferir o original, acesse o site https://esaj.tjsp.jus.br/pastadigital/pg/abrirConferenciaDocumento.do, informe o processo 1002638-94.2018.8.26.0248 e código A0B2126.

LASPRO
CONSULTORES

dezembro de 2021, como **Despesas Financeiras**, dos quais 84% são relativos aos Juros sobre Títulos Descontados.

58. A **SULCHEM** apurou **lucro** contábil na importância de R$ 1.784.389 (um milhão, setecentos e oitenta e quatro mil, trezentos e oitenta e nove reais) somados de janeiro a dezembro de 2021.

Em R$ - mensal

Demonstração do resultado	jul/21	ago/21	set/21	out/21	nov/21	dez/21	2021
Receita	-	-	-	-	-	-	**25.860.815**
(-) Deduções	-	-	-	-	-	-	*- 5.368.087*
Receita Liquida	-	-	-	-	-	-	**20.492.728**
(-) Custo	-	-	-	-	*- 28.409*	-	*- 15.626.231*
Lucro Bruto	-	-	-	-	**- 28.409**	-	**4.866.497**
Despesas Operacionais	**- 51.548**	**- 22.741**	**- 24.701**	**- 96.308**	**- 80.468**	**- 53.258**	**- 1.812.907**
(-) Despesas Administrativas	*- 39.239*	*- 28.215*	*- 12.681*	*- 108.218*	*- 62.876*	*- 19.681*	*- 1.650.035*
(-) Despesas Tributárias	*- 12.309*	*5.474*	*- 12.019*	*11.910*	*- 17.592*	*- 33.577*	*- 162.872*
Resultado Operacional	**- 51.548**	**- 22.741**	**- 24.701**	**- 96.308**	**- 108.877**	**- 53.258**	**3.053.590**
Resultado Financeiro	**- 2.401**	**- 17.227**	**- 2.359**	**- 1.612**	**- 2.597**	**14.516**	**- 479.710**
Receita Financeira	*22*	*- 15.814*	-	-	-	*15.814*	*3.589*
(-) Despesa Financeira	*- 2.423*	*- 1.413*	*- 2.359*	*- 1.612*	*- 2.597*	*- 1.297*	*- 483.299*
Receitas/Despesas Não Operacionais	-	-	**11.704**	**- 421**	**- 397**	**- 971**	**5.444**
Resultado antes do IRPJ e CSLL	**- 53.949**	**- 39.968**	**- 15.355**	**- 98.340**	**- 111.871**	**- 39.713**	**2.579.324**
Resultado do Periodo	**- 53.949**	**- 39.968**	**- 15.355**	**- 98.340**	**- 111.871**	**- 834.648**	**1.784.389**

C. Fluxo de Caixa

59. A Recuperanda encaminhou os relatórios financeiros dos Fluxos de Caixa, de abril até outubro de 2021, demonstrando a movimentação das contas bancárias, que estão condizentes com os saldos apresentados nos demonstrativos contábeis.

Fone: +55 11 3211-3010 / Fax: +55 11 3255-3727
R. Major Quedinho, 111 - 18° andar • Centro
01050-030 • São Paulo/SP
lasproconsultores.com.br

Fone: + 39-02 79 47 65 / Fax: + 39-02 78 44 97
Via Visconti di Modrone n° 8/10
20122 • Milão/Itália
edoardoricci.it

Este documento é cópia do original, assinado digitalmente por ORESTE NESTOR DE SOUZA LASPRO e Tribunal de Justica do Estado de Sao Paulo, protocolado em 11/03/2022 às 15:42 , sob o número WSCB22700900529
Para conferir o original, acesse o site https://esaj.tjsp.jus.br/pastadigital/pg/abrirConferenciaDocumento.do, informe o processo 1002638-94.2018.8.26.0248 e código A0B2126.

LASPRO
CONSULTORES

D. Funcionários

60. Foram disponibilizados documentos dos funcionários referentes ao mês de novembro e dezembro de 2021, das unidades do Paraná, Rio Grande do Sul, Santa Catarina e São Paulo, a saber: folha de pagamento e folha de pró-labore, protocolo de envio de conectividade social e SEFIP, indicando que a matriz possui 2 (dois) pró-labores e a permanência de 7 (sete) colaboradores no quadro de funcionários.

Funcionários em:	jul/21	ago/21	set/21	out/21	nov/21	dez/21
Saldo Inicial	8	7	7	7	7	7
Admissão	-	-	-	-	-	-
Demissão	*1*	-	-	-	-	-
Saldo Final	**7**	**7**	**7**	**7**	**7**	**7**

Fonte: Resumo da Folha de Pagamento

61. Igualmente, foram disponibilizados as guias e comprovantes de recolhimento de FGTS, INSS e IR sobre folha de pagamento. Além disso, observa-se, nos balancetes disponibilizados movimentações que indicam o pagamento das verbas salariais.

E. Impostos

Fone: +55 11 3211-3010 / Fax: +55 11 3255-3727
R. Major Quedinho, 111 - 18° andar • Centro
01050-030 • São Paulo/SP
lasproconsultores.com.br

Fone: + 39-02 79 47 65 / Fax: + 39-02 78 44 97
Via Visconti di Modrone n° 8/10
20122 • Milão/Itália
edoardoricci.it

Este documento é cópia do original, assinado digitalmente por ORESTE NESTOR DE SOUZA LASPRO e Tribunal de Justica do Estado de Sao Paulo, protocolado em 11/03/2022 às 15:42 , sob o número WSCB22700900529
Para conferir o original, acesse o site https://esaj.tjsp.jus.br/pastadigital/pg/abrirConferenciaDocumento.do, informe o processo 1002638-94.2018.8.26.0248 e código A0B2126.

LASPRO
CONSULTORES

62. Foram disponibilizados, para o período em análise, os documentos das seguintes unidades Paraná, Rio Grande do Sul e Santa Catarina:

- Livros de entradas e saídas, indica que não houve movimentação;
- Apurações de ICMS e IPI, indicando que não houve movimentação;
- Recibo de entrega do SPED Fiscal, do período abrangido nesta análise.

Recebemos também a Guia e o comprovante de recolhimento de ICMS.

63. Foi encaminhado o SPED contábil do exercício de 2020. Os saldos estão de acordo com os valores apresentados pela Recuperanda no balancete de dezembro de 2020.

III. CRONOGRAMA PROCESSUAL

64. Segue o cronograma processual:

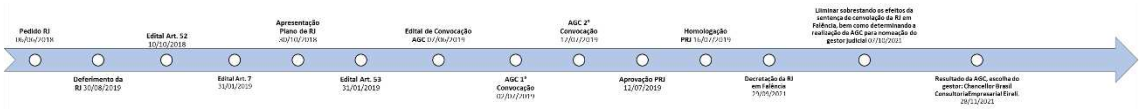

72-920.1 CT| JM/MM/RC

Fone: +55 11 3211-3010 / Fax: +55 11 3255-3727
R. Major Quedinho, 111 - 18º andar • Centro
01050-030 • São Paulo/SP
lasproconsultores.com.br

Fone: + 39-02 79 47 65 / Fax: + 39-02 78 44 97
Via Visconti di Modrone nº 8/10
20122 • Milão/Itália
edoardoricci.it

Este documento é cópia do original, assinado digitalmente por ORESTE NESTOR DE SOUZA LASPRO e Tribunal de Justica do Estado de Sao Paulo, protocolado em 11/03/2022 às 15:42 , sob o número WSCB22700900529
Para conferir o original, acesse o site https://esaj.tjsp.jus.br/pastadigital/pg/abrirConferenciaDocumento.do, informe o processo 1002638-94.2018.8.26.0248 e código A0B2126.

LASPRO
CONSULTORES

IV. DO PLANO DE RECUPERAÇÃO JUDICIAL

65. Às fls. 4.062/4.097, foi apresentado o Plano de Recuperação Judicial. Seu modificativo foi juntado às fls. 7.037/7.073 e, seu respectivo aditamento constante em ata juntada, às fls. 8.809/8.835. Todos foram aprovados em Assembleia Geral de Credores realizada em 02 de julho de 2019, com a sua consequente homologação, em 15 de julho de 2019 (fls. 8.846/8.850).

66. Constaram no Plano de Recuperação Judicial as seguintes premissas, sendo algumas delas, posteriormente e parcialmente alteradas pelo Juízo Recuperacional (controle de legalidade):

67. **Classe I – Créditos Trabalhistas:** "O valor de crédito a ser considerado será o do crédito original apurado na Data do Pedido ou o crédito oriundo de decisão judicial que venha a alterá-lo nesta classe de credores, receberão de acordo com os parâmetros estabelecidos nos art. 54 e 83 da Lei Falências e Recuperação de Empresas, com os pagamentos sendo iniciados 30 (trinta) dias da data de homologação, divididos em 12 (doze) parcelas iguais, mensais, consecutivas e irreajustáveis, incidiram juros (de 1% ao mês) e correção monetária (pela Taxa Referencial), a partir do momento em que tais créditos deveriam ser quitados.

68. **Classe III – Credores Quirografários:** "O valor de crédito a ser considerado será o original apurado na data do pedido ou crédito oriundo de decisão judicial que venha a alterá-lo/ inseri-lo nesta classe de créditos, após a remissão parcial definida de 40%. O saldo devedor subsequente aos pagamentos será corrigido pro rata die a partir da data da

Fone: +55 11 3211-3010 / Fax: +55 11 3255-3727
R. Major Quedinho, 111 - 18º andar • Centro
01050-030 • São Paulo/SP
lasproconsultores.com.br

Fone: + 39-02 79 47 65 / Fax: + 39-02 78 44 97
Via Visconti di Modrone nº 8/10
20122 • Milão/Itália
edoardoricci.it

Este documento é cópia do original, assinado digitalmente por ORESTE NESTOR DE SOUZA LASPRO e Tribunal de Justica do Estado de Sao Paulo, protocolado em 11/03/2022 às 15:42 , sob o número WSCB22700900529
Para conferir o original, acesse o site https://esaj.tjsp.jus.br/pastadigital/pg/abrirConferenciaDocumento.do, informe o processo 1002638-94.2018.8.26.0248 e código A0B2126.

LASPRO
CONSULTORES

homologação, pelo índice Taxa Referencial acrescido de juros remuneratórios pré-fixados de 3% ao ano. Na ausência do índice Taxa Referencial, será aplicado o índice que venha a substituí-lo para o cálculo da caderneta de poupança. Os pagamentos serão divididos em 10 (dez) parcelas anuais fixas e iniciar-se-ão ao final do 12º mês após a data de homologação."

69. **Classe IV – Credores Quirografários:** "O valor de crédito a ser considerado será o do crédito original apurado na data do pedido ou o crédito oriundo de decisão judicial que venha a alterá-lo/inseri-lo nesta casse de credores, após a remissão parcial de 40%. O valor base, após a aplicação do deságio, e o saldo devedor subsequente aos pagamentos serão corrigidos pro rata die a partir da data da homologação, pelo índice Taxa Referencial acrescido de juros remuneratórios pré-fixados de 3% ao ano. Na ausência do índice Taxa Referencial, será aplicado o índice que venha a substituí-lo para o cálculo da caderneta de poupança. Os pagamentos serão divididos em 02 (duas) parcelas anuais fixas e iniciar-se-ão ao final do 12º mês após a data de homologação."

70. **Credor Financiador – Aceleração de Amortização:** "Como meio complementar de recebimentos de créditos, a Recuperanda oferece, opcionalmente, aos credores das Classe III e IV, e eventualmente a credores que venham a ser classificados como Classe II, a modalidade de "Crédito Bonificado para Aceleração de Amortização".

72-920.1 CT| JM/MM/RC

Fone: +55 11 3211-3010 / Fax: +55 11 3255-3727
R. Major Quedinho, 111 - 18º andar • Centro
01050-030 • São Paulo/SP
lasproconsultores.com.br

Fone: + 39-02 79 47 65 / Fax: + 39-02 78 44 97
Via Visconti di Modrone nº 8/10
20122 • Milão/Itália
edoardoricci.it

Este documento é cópia do original, assinado digitalmente por ORESTE NESTOR DE SOUZA LASPRO e Tribunal de Justica do Estado de Sao Paulo, protocolado em 11/03/2022 às 15:42 , sob o número WSCB22700900529
Para conferir o original, acesse o site https://esaj.tjsp.jus.br/pastadigital/pg/abrirConferenciaDocumento.do, informe o processo 1002638-94.2018.8.26.0248 e código A0B2126.

LASPRO
CONSULTORES

IV.1 CUMPRIMENTO DO PLANO DE RECUPERAÇÃO JUDICIAL

71. **Classe III e VI – Quirografários, Microempresas e EPP:** o pagamento de tais créditos foi iniciado em julho de 2020, conforme demonstrado no quadro a seguir:

CLASSIFICAÇÃO DO CRÉDITO - CLASSE I - TITULARES DE CRÉDITOS DERIVADOS DA LEGISLAÇÃO DO TRABALHO OU DECORRENTES DE ACIDENTES DO TRABALHO				
CREDORES	VALOR FINAL APURADO	PAGAMENTO 1a PARCELA	PAGAMENTO 2a PARCELA	VALOR FINAL
ANA CAROLINA C RODRIGUES DE SOUZA	R$ 12.908,00	R$ -	R$ -	R$ 12.908,00
ANA LUCIA SPECCHI	R$ 10.551,33	R$ -	R$ -	R$ 10.551,33
ANDERSON DOS SANTOS RIBEIRO	R$ 1.300,00	R$ -	R$ -	R$ 1.300,00
ANDRE LONGEN	R$ 6.469,48	R$ -	R$ -	R$ 6.469,48
BRUNO CESAR LEITE	R$ 1.900,00	R$ -	R$ -	R$ 1.900,00
CLAUDICEIA CARVALHO SÁ	R$ 3.138,00	R$ -	R$ -	R$ 3.138,00
EDILSON MEDEIROS DE FREITAS	R$ 1.200,00	R$ -	R$ -	R$ 1.200,00
GABRIEL DA SILVA CARVALHO	R$ 1.230,00	R$ -	R$ -	R$ 1.230,00
IONE TATIELE DOS SANTOS OLIVEIRA	R$ 1.345,00	R$ -	R$ -	R$ 1.345,00
JENNIFER KAREN MARTIMIANO	R$ 4.316,66	R$ -	R$ -	R$ 4.316,66
LEONARDO REGIS DUTRA	R$ 4.214,19	R$ -	R$ -	R$ 4.214,19
MARCELO ALBERTO DA SILVA	R$ 11.125,33	R$ -	R$ -	R$ 11.125,33
MARIO SERGIO CUSTODIO DE AQUINO	R$ 8.246,33	R$ -	R$ -	R$ 8.246,33
PIERRE KONZE LAURENTINO	R$ 1.900,00	R$ -	R$ -	R$ 1.900,00
RENATO PEREIRA	R$ 13.057,33	R$ -	R$ -	R$ 13.057,33
VALDIRENE RAMOS	R$ 4.032,00	R$ -	R$ -	R$ 4.032,00
VINICIUS NASTRI OLIVEIRA	R$ 3.850,00	R$ -	R$ -	R$ 3.850,00
TOTAL	**R$ 90.783,65**	**R$ -**	**R$ -**	**R$ 90.783,65**

CLASSIFICAÇÃO DO CRÉDITO - CLASSE II - GARANTIA REAL				
CREDORES	VALOR FINAL APURADO	PAGAMENTO 1a PARCELA	PAGAMENTO 2a PARCELA	VALOR FINAL
	R$ -			
TOTAL	**R$ -**	**R$ -**	**R$ -**	**R$ -**

CLASSIFICAÇÃO DO CRÉDITO - CLASSE III - CRÉDITOS QUIROGRAFÁRIOS, COM PRIVILÉGIO ESPECIAL, COM PRIVILÉGIO GERAL OU SUBORDINADOS.				
CREDORES	VALOR FINAL APURADO	PAGAMENTO 1a PARCELA	PAGAMENTO 2a PARCELA	VALOR FINAL
ABC SECURITIZADORA SA	R$ 997.950,85	R$ 4.506,72	R$ 10.515,67	R$ 982.928,46
ADRIANO RAMOS MOLINA SERVIÇOS ADM	R$ 53.508,78	R$ -	R$ -	R$ 53.508,78
AGIW SISTEMAS LTDA	R$ 4.115,00	R$ -	R$ -	R$ 4.115,00
ANTONIO FERNANDO MORAES	R$ 9.906,88	R$ -	R$ -	R$ 9.906,88
ARO FOMENTO MERCANTIL LTDA	R$ 1.048.749,66	R$ 4.736,12	R$ 11.050,95	R$ 1.032.962,59
ARTEMOS FIDC MULTISETORIAL (VIA CAPITAL)	R$ 522.396,01	R$ 2.359,12	R$ -	R$ 520.036,89
ATG TRANSPORTE LOGISTICA E ARM. EIRELI -	R$ 18.020,00	R$ 81,38	R$ 189,88	R$ 17.748,74
BANCO SANTANDER (BRASIL) S.A	R$ 855.094,63	R$ 3.861,58	R$ 9.010,36	R$ 842.222,69
CMF SECURITIZADORA SA	R$ 2.033.898,14	R$ 9.185,02	R$ 21.431,72	R$ 2.003.281,40
COLUMBIA FIDC MULTIMERCADO	R$ 648.741,64	R$ 2.929,70	R$ 6.835,96	R$ 638.975,98
EIXO BRASIL COM INTERNACIONAL LTDA	R$ 127.318,00	R$ -	R$ -	R$ 127.318,00
F.B DE ALMEIDA COMERCIO EIRELI	R$ 3.500,00	R$ -	R$ -	R$ 3.500,00
FIDC MULTISSETORIAL PRÉVIA	R$ 1.465.627,64	R$ -	R$ -	R$ 1.465.627,64
FMI SECURITIZADORA SA	R$ 233.516,06	R$ -	R$ -	R$ 233.516,06
FS TATUI SECURITIZADORA S/A.	R$ 469.132,13	R$ 2.118,59	R$ 4.943,37	R$ 462.070,17
FUNDO DE INVESTIMENTO - EXODUS I (SRM)	R$ 6.366.838,68	R$ 28.752,45	R$ 67.089,06	R$ 6.270.997,17
FUNDO DE INVESTIMENTO DANIELE LP	R$ 349.114,50	R$ 1.576,59	R$ 3.678,71	R$ 343.859,20

72-920.1 CT| JM/MM/RC

Fone: +55 11 3211-3010 / Fax: +55 11 3255-3727
R. Major Quedinho, 111 - 18° andar • Centro
01050-030 • São Paulo/SP
lasproconsultores.com.br

Fone: + 39-02 79 47 65 / Fax: + 39-02 78 44 97
Via Visconti di Modrone n° 8/10
20122 • Milão/Itália
edoardoricci.it

Este documento é cópia do original, assinado digitalmente por ORESTE NESTOR DE SOUZA LASPRO e Tribunal de Justica do Estado de Sao Paulo, protocolado em 11/03/2022 às 15:42 , sob o número WSCB22700900529
Para conferir o original, acesse o site https://esaj.tjsp.jus.br/pastadigital/pg/abrirConferenciaDocumento.do, informe o processo 1002638-94.2018.8.26.0248 e código A0B2126.

LASPRO
CONSULTORES

GÁVEA SUL FUNDO DE INVESTIMENTO LP	R$	363.491,63	R$	1.641,52	R$	3.830,21	R$ 358.019,90
GFM FUNDO DE INV. DIREITOS CREDITORIOS MULTICREDITO	R$	215.053,13	R$	971,17	R$	2.266,07	R$ 211.815,89
GIRO BRASIL TRANSPORTES E LOGÍSTICA LTDA	R$	1.400,00	R$	-	R$	-	R$ 1.400,00
GOAL FOMENTO MERCANTIL LTDA	R$	853.729,20	R$	-	R$	-	R$ 853.729,20
GR MATTAR TREINAMENTOS E SERVIÇOS	R$	8.600,00	R$	-	R$	-	R$ 8.600,00
HIDROPET INDUSTRIA E COMERCIO DE EMB.	R$	3.150,00	R$	-	R$	-	R$ 3.150,00
INVESTCON FIDC	R$	397.921,13	R$	1.797,00	R$	4.193,00	R$ 391.931,13
J. E. FERACINI REPRES COMERCIAIS LTDA	R$	430,00	R$	-	R$	-	R$ 430,00
JBS S/A	R$	184.809,24	R$	-	R$	-	R$ 184.809,24
JN FOMENTO MERCANTIL	R$	964.943,03	R$	4.357,65	R$	10.167,86	R$ 950.417,52
JOSÉ EDUARDO MASSA	R$	10.750,00	R$	48,55	R$	113,28	R$ 10.588,17
JUBA MANUTENÇÃO DE EMPILHADEIRA LTDA	R$	500,00	R$	-	R$	-	R$ 500,00
L & L COM. DE PEÇAS E SERV.LTDA	R$	300,00	R$	-	R$	-	R$ 300,00
LIDER IND. E COMERCIO LTDA	R$	192.120,00	R$	-	R$	-	R$ 192.120,00
LIVRE FUNDO DE INVESTIMENTO	R$	207.487,88	R$	-	R$	-	R$ 207.487,88
LM SERVIÇOS TERCEIRIZADOS E ADM EIRELI	R$	300,00	R$	-	R$	-	R$ 300,00
MR FUNDO DE INVESTIMENTO EM DIREITOS CREDITÓRIOS	R$	-	R$	-	R$	-	R$ -
MR SECURITIZADORA S.A	R$	4.695.654,53	R$	-	R$	-	R$ 4.695.654,53
MR SECURITIZADORA SA	R$	2.415.724,08	R$	-	R$	-	R$ 2.415.724,08
MR SECURITIZADORA AS	R$	-	R$	-	R$	-	R$ -
NALCON COMPOSTOS P/ROTOMOLDAGEM LTDA	R$	1.401,75	R$	-	R$	-	R$ 1.401,75
NOVA S.R.M. ADMINISTRAÇÃO DE RECURSOS E FINANÇAS S/A	R$	-	R$	-	R$	-	R$ -
OPINIÃO S.A (SIFRA)	R$	1.547.018,80	R$	-	R$	-	R$ 1.547.018,80
OPINIAO SA (SIFRA)	R$	3.462.078,70	R$	-	R$	-	R$ 3.462.078,70
OXSS SECURITIZADORA EIRELI (GRUPO IOSAN)	R$	2.486.335,03	R$	11.228,21	R$	26.199,17	R$ 2.448.907,65
PAULIPAC COM DE EMB PLASTICAS EIRELI	R$	157.500,00	R$	-	R$	-	R$ 157.500,00
PRASS FIDC II	R$	691.313,64	R$	-	R$	-	R$ 691.313,64
PRAVDA SERVIÇOS ADMINISTRATIVOS LTDA	R$	489,95	R$	-	R$	-	R$ 489,95
PREMIUM FLAVORS CONCENTRADOS EIRELI	R$	13.536.381,58	R$	61.129,90	R$	-	R$ 13.475.251,68
PRUDENT FIDC NP	R$	336.263,84	R$	-	R$	-	R$ 336.263,84
QUATA FIDC MULTISETORIAL	R$	149.222,40	R$	673,88	R$	1.572,40	R$ 146.976,12
RIO SALTO COMERCIO DE EMBALAGENS EIRELI	R$	3.055,50	R$	-	R$	-	R$ 3.055,50
SANTANA PJ FIDC NP	R$	115.715,25	R$	-	R$	-	R$ 115.715,25
SKALABANK FOMENTO MERCANTIL LTDA	R$	1.228.503,51	R$	-	R$	-	R$ 1.228.503,51
SP1 FOMENTO MERCANTIL LTDA	R$	233.369,73	R$	1.053,89	R$	2.459,08	R$ 229.856,76
SUL BRASIL BRZ FIDC	R$	425.638,52	R$	1.922,17	R$	4.485,07	R$ 419.231,28
SUL BRASIL FUNDO DE INST EM DIR CRED ABERTO	R$	-	R$	-	R$	-	R$ -
SUL INVEST FIDC NP MULTISSETORIAL	R$	1.535.107,00	R$	6.932,50	R$	16.175,83	R$ 1.511.998,67
SUL INVEST FIDC NP MULTISSETORIAL	R$	-	R$	-	R$	-	R$ -
TRITEC RESINAS LTDA	R$	184.980,47	R$	-	R$	-	R$ 184.980,47
UNO ARMAZENAGEM E COMERCIO EIRELI	R$	13.504.605,73	R$	60.986,40	R$	-	R$ 13.443.619,33
VALECRED SECURITIZADORA IMOBILIARIA SA	R$	319.441,51	R$	-	R$	-	R$ 319.441,51
VEGA FIDC	R$	778.029,44	R$	3.513,56	R$	8.198,30	R$ 766.317,58
VISTEC REPRESENTAÇÕES COMERCIAIS LTDA	R$	10.663,28	R$	-	R$	-	R$ 10.663,28
TOTAL	**R$**	**66.430.908,08**	**R$**	**216.363,67**	**R$**	**214.405,95**	**R$ 66.000.138,46**

CLASSIFICAÇÃO DO CRÉDITO - CLASSE IV - TITULARES DE CRÉDITOS ENQUADRADOS COMO MICROEMPRESA OU EMPRESA DE PEQUENO PORTE

CREDORES	VALOR FINAL APURADO	PAGAMENTO 1a PARCELA	PAGAMENTO 2a PARCELA	VALOR FINAL
AMBIFLEX SERVIÇOS E CONSULTORIA LTDA - ME	R$ 360,00			R$ 360,00
AMR REPRESENTAÇÃO COMERCIAL EIRELI - ME	R$ 3.298,04			R$ 3.298,04
DYNAMYCA SERVIÇOS EMPRESARIAIS LTDA EPP	R$ 1.100,00			R$ 1.100,00
FOCON INDUSTRIA E COMERCIO LTDA ME	R$ 1.237,40			R$ 1.237,40
JAVE JIREH PRESTAÇÃO DE SERVIÇO LTDA ME	R$ 550,00			R$ 550,00
JOSÉ HENRIQUE DA SILVA SOROCABA - ME	R$ 1.733,34			R$ 1.733,34
TERMOELASTO COMERCIO EIRELI EPP	R$ 60.525,00	R$ 18.157,38		R$ 42.367,62
TOTAL	**R$ 68.803,78**	**R$ 18.157,38**	**R$ -**	**R$ 50.646,40**

TOTAL DE CRÉDITOS CLASSE I - TRABALHISTA	**R$ 90.783,65**	**R$ -**	**R$ -**	**R$ 90.783,65**
TOTAL DE CRÉDITOS CLASSE II - GARANTIA REAL	**R$ -**	**R$ -**	**R$ -**	**R$ -**
TOTAL DE CRÉDITOS CLASSE III - QUIROGRAFÁRIOS	**R$ 66.430.908,08**	**R$ 216.363,67**	**R$ 214.405,95**	**R$ 66.000.138,46**
TOTAL DE CRÉDITOS CLASSE IV - ME E EPP	**R$ 68.803,78**	**R$ -**	**R$ -**	**R$ 1.733,34**
TOTAL GERAL DE CRÉDITOS	**R$ 66.590.495,51**	**R$ 216.363,67**	**R$ 214.405,95**	**R$ 66.092.655,45**

72-920.1 CT| JM/MM/RC

Fone: +55 11 3211-3010 / Fax: +55 11 3255-3727
R. Major Quedinho, 111 - 18° andar • Centro
01050-030 • São Paulo/SP
lasproconsultores.com.br

Fone: + 39-02 79 47 65 / Fax: + 39-02 78 44 97
Via Visconti di Modrone n° 8/10
20122 • Milão/Itália
edoardoricci.it

Este documento é cópia do original, assinado digitalmente por ORESTE NESTOR DE SOUZA LASPRO e Tribunal de Justica do Estado de Sao Paulo, protocolado em 11/03/2022 às 15:42 , sob o número WSCB22700900529
Para conferir o original, acesse o site https://esaj.tjsp.jus.br/pastadigital/pg/abrirConferenciaDocumento.do, informe o processo 1002638-94.2018.8.26.0248 e código A0B2126.

LASPRO
CONSULTORES

- Credores em amarelo: credores com os pagamentos da segunda parcela suspensos - decisão 15.320.

72. As Recuperandas encaminharam os comprovantes de pagamentos das obrigações previstas no Plano de Recuperação Judicial. Contudo, informam que a realização de pagamentos restou condicionada à prestação de informações bancárias pelos respectivos credores, seja por e-mail, ou mesmo por meio de petição nos autos. Para o período que abrange este relatório, não foram disponibilizadas novas informações quanto ao cumprimento do Plano de Recuperação Judicial.

V. DA NOMEAÇÃO DE GESTORA JUDICIAL

73. Esta Administradora Judicial, às fls. 10.065/10.066, noticiou a operação policial deflagrada no Estado de Alagoas, com ramificação em São Paulo, referente às fraudes tributárias em que estariam supostamente envolvidas as empresas Recuperandas e seus Sócios.

74. Foi realizada diligência na sede da empresa para constatação do seu funcionamento, comunicando-se ao Juízo a situação encontrada e as medidas que se entendia necessárias naquele momento (fls. 10.070/10.086 e 10.139/10.141).

75. Os sócios das empresas Recuperandas foram afastados em razão de sua prisão, oportunidade em que o Juízo determinou a nomeação da empresa **CHANCELLOR BRASIL CONSULTORIA EMPRESARIAL EIRELLI**,

Fone: +55 11 3211-3010 / Fax: +55 11 3255-3727
R. Major Quedinho, 111 - 18º andar • Centro
01050-030 • São Paulo/SP
lasproconsultores.com.br

Fone: + 39-02 79 47 65 / Fax: + 39-02 78 44 97
Via Visconti di Modrone nº 8/10
20122 • Milão/Itália
edoardoricci.it

Este documento é cópia do original, assinado digitalmente por ORESTE NESTOR DE SOUZA LASPRO e Tribunal de Justica do Estado de Sao Paulo, protocolado em 11/03/2022 às 15:42 , sob o número WSCB22700900529
Para conferir o original, acesse o site https://esaj.tjsp.jus.br/pastadigital/pg/abrirConferenciaDocumento.do, informe o processo 1002638-94.2018.8.26.0248 e código A0B2126.

LASPRO
CONSULTORES

com o fim de auxiliar na consolidação de informações e gerenciamento das Recuperandas.

76. Houve a convolação da Recuperação Judicial em Falência, decisão impugnada pela interposição do Agravo de Instrumento nº 2234490-98.2021.8.26.0000 pelas Recuperandas. Por decisão monocrática proferida pelo E. Desembargador Relator do caso, (i) foi concedida liminar para sobrestar os efeitos da falência e (ii) determinou-se a realização de Assembleia Geral de Credores, nos termos do artigo 65, da LRF.

77. Os credores presentes na Assembleia Geral de Credores ocorrida em 28/11/2021 (segunda convocação) escolheram como gestora das Recuperandas a empresa **CHANCELLOR BRASIL CONSULTORIA EMPRESARIAL EIRELLI**.

VI. DILIGÊNCIA

Data: 17/12/21

Local: Escritório e Pátio – Rodovia Raposo Tavares, 651-C - km 93 – CEP. 18023-000 - Vila Artura – Sorocaba - SP

Preposto: Pedro Roberto da Silva

- A visita foi organizada pelo Sr. José Antônio Stark Ferreira, Gestor, e conduzida pelo Sr. Caio Lozasso, Consultor da Chancellor Consulting.

Fone: +55 11 3211-3010 / Fax: +55 11 3255-3727
R. Major Quedinho, 111 - 18º andar • Centro
01050-030 • São Paulo/SP
lasproconsultores.com.br

Fone: + 39-02 79 47 65 / Fax: + 39-02 78 44 97
Via Visconti di Modrone nº 8/10
20122 • Milão/Itália
edoardoricci.it

Este documento é cópia do original, assinado digitalmente por ORESTE NESTOR DE SOUZA LASPRO e Tribunal de Justica do Estado de Sao Paulo, protocolado em 11/03/2022 às 15:42 , sob o número WSCB22700900529
Para conferir o original, acesse o site https://esaj.tjsp.jus.br/pastadigital/pg/abrirConferenciaDocumento.do, informe o processo 1002638-94.2018.8.26.0248 e código A0B2126.

LASPRO
CONSULTORES

Entrada – Escritório

Portaria - Depósito

Entrada - Atendimento

72-920.1 CT| JM/MM/RC

Fone: +55 11 3211-3010 / Fax: +55 11 3255-3727
R. Major Quedinho, 111 - 18º andar • Centro
01050-030 • São Paulo/SP
lasproconsultores.com.br

Fone: + 39-02 79 47 65 / Fax: + 39-02 78 44 97
Via Visconti di Modrone nº 8/10
20122 • Milão/Itália
edoardoricci.it

Este documento é cópia do original, assinado digitalmente por ORESTE NESTOR DE SOUZA LASPRO e Tribunal de Justica do Estado de Sao Paulo, protocolado em 11/03/2022 às 15:42 , sob o número WSCB22700900529
Para conferir o original, acesse o site https://esaj.tjsp.jus.br/pastadigital/pg/abrirConferenciaDocumento.do, informe o processo 1002638-94.2018.8.26.0248 e código A0B2126.

LASPRO
CONSULTORES

Áreas do Escritório

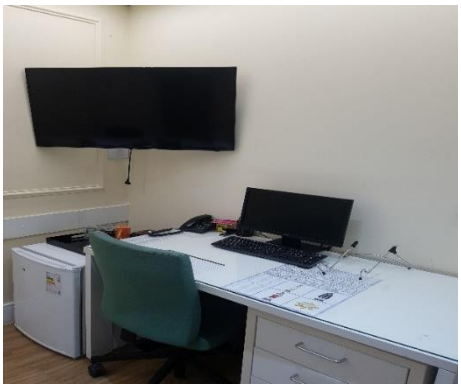

72-920.1 CT| JM/MM/RC

Fone: +55 11 3211-3010 / Fax: +55 11 3255-3727
R. Major Quedinho, 111 - 18º andar • Centro
01050-030 • São Paulo/SP
lasproconsultores.com.br

Fone: + 39-02 79 47 65 / Fax: + 39-02 78 44 97
Via Visconti di Modrone nº 8/10
20122 • Milão/Itália
edoardoricci.it

Este documento é cópia do original, assinado digitalmente por ORESTE NESTOR DE SOUZA LASPRO e Tribunal de Justica do Estado de Sao Paulo, protocolado em 11/03/2022 às 15:42 , sob o número WSCB22700900529
Para conferir o original, acesse o site https://esaj.tjsp.jus.br/pastadigital/pg/abrirConferenciaDocumento.do, informe o processo 1002638-94.2018.8.26.0248 e código A0B2126.

LASPRO
CONSULTORES

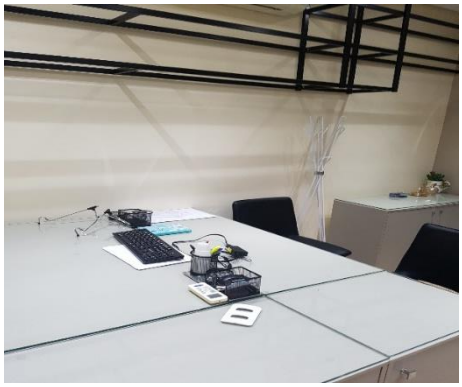

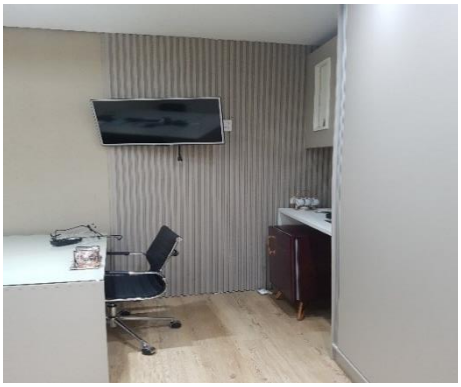

72-920.1 CT| JM/MM/RC

Fone: +55 11 3211-3010 / Fax: +55 11 3255-3727
R. Major Quedinho, 111 - 18º andar • Centro
01050-030 • São Paulo/SP
lasproconsultores.com.br

Fone: + 39-02 79 47 65 / Fax: + 39-02 78 44 97
Via Visconti di Modrone nº 8/10
20122 • Milão/Itália
edoardoricci.it

Este documento é cópia do original, assinado digitalmente por ORESTE NESTOR DE SOUZA LASPRO e Tribunal de Justica do Estado de Sao Paulo, protocolado em 11/03/2022 às 15:42 , sob o número WSCB22700900529
Para conferir o original, acesse o site https://esaj.tjsp.jus.br/pastadigital/pg/abrirConferenciaDocumento.do, informe o processo 1002638-94.2018.8.26.0248 e código A0B2126.

LASPRO
CONSULTORES

Área de Informática

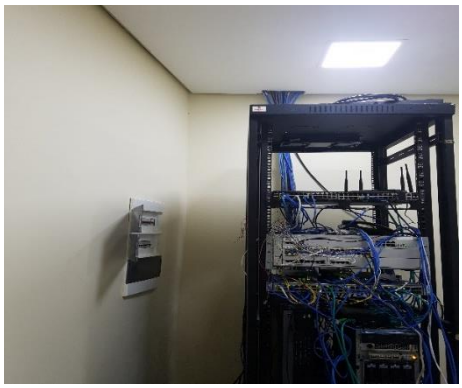

Áreas de Reuniões

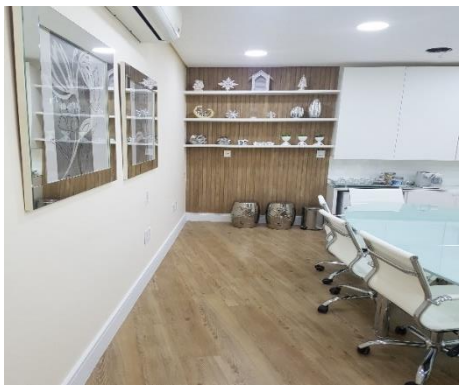

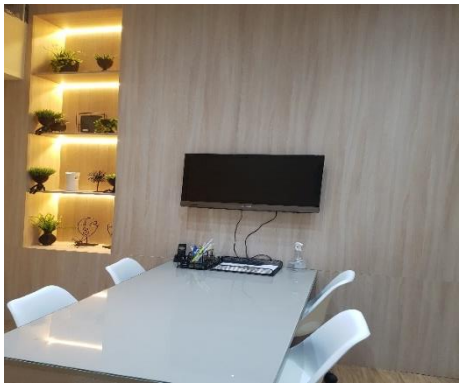

72-920.1 CT| JM/MM/RC

Fone: +55 11 3211-3010 / Fax: +55 11 3255-3727
R. Major Quedinho, 111 - 18º andar • Centro
01050-030 • São Paulo/SP
lasproconsultores.com.br

Fone: + 39-02 79 47 65 / Fax: + 39-02 78 44 97
Via Visconti di Modrone nº 8/10
20122 • Milão/Itália
edoardoricci.it

Este documento é cópia do original, assinado digitalmente por ORESTE NESTOR DE SOUZA LASPRO e Tribunal de Justica do Estado de Sao Paulo, protocolado em 11/03/2022 às 15:42 , sob o número WSCB22700900529
Para conferir o original, acesse o site https://esaj.tjsp.jus.br/pastadigital/pg/abrirConferenciaDocumento.do, informe o processo 1002638-94.2018.8.26.0248 e código A0B2126.

LASPRO
CONSULTORES

Copa

Entrada - Depósito

72-920.1 CT| JM/MM/RC

Fone: +55 11 3211-3010 / Fax: +55 11 3255-3727
R. Major Quedinho, 111 - 18º andar • Centro
01050-030 • São Paulo/SP
lasproconsultores.com.br

Fone: + 39-02 79 47 65 / Fax: + 39-02 78 44 97
Via Visconti di Modrone nº 8/10
20122 • Milão/Itália
edoardoricci.it

Este documento é cópia do original, assinado digitalmente por ORESTE NESTOR DE SOUZA LASPRO e Tribunal de Justica do Estado de Sao Paulo, protocolado em 11/03/2022 às 15:42 , sob o número WSCB22700900529
Para conferir o original, acesse o site https://esaj.tjsp.jus.br/pastadigital/pg/abrirConferenciaDocumento.do, informe o processo 1002638-94.2018.8.26.0248 e código A0B2126.

LASPRO
CONSULTORES

Pátio

Expedição – Área do Estoque

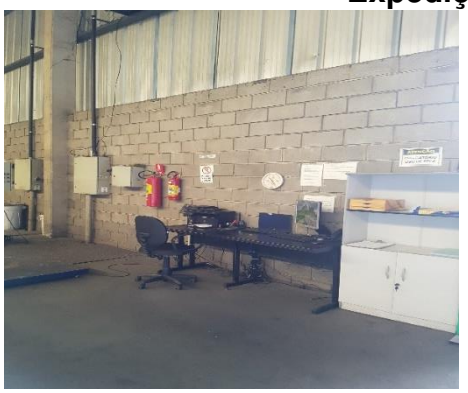

72-920.1 CT| JM/MM/RC

Fone: +55 11 3211-3010 / Fax: +55 11 3255-3727
R. Major Quedinho, 111 - 18º andar • Centro
01050-030 • São Paulo/SP
lasproconsultores.com.br

Fone: + 39-02 79 47 65 / Fax: + 39-02 78 44 97
Via Visconti di Modrone nº 8/10
20122 • Milão/Itália
edoardoricci.it

Este documento é cópia do original, assinado digitalmente por ORESTE NESTOR DE SOUZA LASPRO e Tribunal de Justica do Estado de Sao Paulo, protocolado em 11/03/2022 às 15:42 , sob o número WSCB22700900529
Para conferir o original, acesse o site https://esaj.tjsp.jus.br/pastadigital/pg/abrirConferenciaDocumento.do, informe o processo 1002638-94.2018.8.26.0248 e código A0B2126.

LASPRO
CONSULTORES

72-920.1 CT| JM/MM/RC

Fone: +55 11 3211-3010 / Fax: +55 11 3255-3727
R. Major Quedinho, 111 - 18º andar • Centro
01050-030 • São Paulo/SP
lasproconsultores.com.br

Fone: + 39-02 79 47 65 / Fax: + 39-02 78 44 97
Via Visconti di Modrone nº 8/10
20122 • Milão/Itália
edoardoricci.it

Este documento é cópia do original, assinado digitalmente por ORESTE NESTOR DE SOUZA LASPRO e Tribunal de Justica do Estado de Sao Paulo, protocolado em 11/03/2022 às 15:42 , sob o número WSCB22700900529
Para conferir o original, acesse o site https://esaj.tjsp.jus.br/pastadigital/pg/abrirConferenciaDocumento.do, informe o processo 1002638-94.2018.8.26.0248 e código A0B2126.

LASPRO
CONSULTORES

Depósito – Maquinários

72-920.1 CT| JM/MM/RC

Fone: +55 11 3211-3010 / Fax: +55 11 3255-3727
R. Major Quedinho, 111 - 18º andar • Centro
01050-030 • São Paulo/SP
lasproconsultores.com.br

Fone: + 39-02 79 47 65 / Fax: + 39-02 78 44 97
Via Visconti di Modrone nº 8/10
20122 • Milão/Itália
edoardoricci.it

Este documento é cópia do original, assinado digitalmente por ORESTE NESTOR DE SOUZA LASPRO e Tribunal de Justica do Estado de Sao Paulo, protocolado em 11/03/2022 às 15:42 , sob o número WSCB22700900529
Para conferir o original, acesse o site https://esaj.tjsp.jus.br/pastadigital/pg/abrirConferenciaDocumento.do, informe o processo 1002638-94.2018.8.26.0248 e código A0B2126.

LASPRO
CONSULTORES

Controlador de Ponto

Preposto

VII. PENDÊNCIAS

78. Esta Auxiliar entende serem necessários os seguintes esclarecimentos/envio de documentações :

- Disponibilização do controle do Imobilizado de <u>ambas</u> Recuperandas, após a conclusão da apuração e identificação dos "*<u>bens que não apresentam lastro documental.</u>*":

Fone: +55 11 3211-3010 / Fax: +55 11 3255-3727
R. Major Quedinho, 111 - 18º andar • Centro
01050-030 • São Paulo/SP
lasproconsultores.com.br

Fone: + 39-02 79 47 65 / Fax: + 39-02 78 44 97
Via Visconti di Modrone nº 8/10
20122 • Milão/Itália
edoardoricci.it

Este documento é cópia do original, assinado digitalmente por ORESTE NESTOR DE SOUZA LASPRO e Tribunal de Justica do Estado de Sao Paulo, protocolado em 11/03/2022 às 15:42 , sob o número WSCB22700900529
Para conferir o original, acesse o site https://esaj.tjsp.jus.br/pastadigital/pg/abrirConferenciaDocumento.do, informe o processo 1002638-94.2018.8.26.0248 e código A0B2126.

LASPRO
CONSULTORES

Item4 – Relatório Ativo Imobilizado;

Não há relatório dos ativos, foi constatado pelo gestor judicial a inexistência de ativo fixo.

- Causa estranheza o termo "inexistência de ativo fixo", uma vez que conforme informações da Recuperanda, os valores envolvidos na rubrica de Imobilizado foram reclassificados para a rubrica Ajuste de Recuperação Judicial, até levantamento - **SAFERCHEM** .

- A abertura da rubrica de Empréstimos (ativo), juntamente com o relatório complementar, de ambas Recuperandas, a partir de abril de 2021, para acompanhamento da movimentação dos últimos meses que encerrou o mês de outubro de 2021, com sado de zero reais.
- A abertura da rubrica de Empréstimos e Financiamentos (passivo), juntamente com o relatório complementar, de ambas Recuperandas, na data base de outubro de 2021.
- Demonstrativo de Fluxo de Caixa, de novembro a dezembro de 2021, de ambas Recuperandas.
- Relatório dos estoques, a partir de abril de 2021 até dezembro de 2021, para acompanhamento da movimentação dos últimos meses, que encerrou o mês de outubro de 2021, com saldo de zero reais – **SULCHEN**.
- Esclarecer a redução de 100% na rubrica "Empréstimos/Financiamentos no mês de novembro de 2021 - **SAFERCHEM**.
- Informar se houve demissões e admissões em novembro e dezembro de 2021 - **SAFERCHEM**.

72-920.1 CT| JM/MM/RC

Fone: +55 11 3211-3010 / Fax: +55 11 3255-3727
R. Major Quedinho, 111 - 18º andar • Centro
01050-030 • São Paulo/SP
lasproconsultores.com.br

Fone: + 39-02 79 47 65 / Fax: + 39-02 78 44 97
Via Visconti di Modrone nº 8/10
20122 • Milão/Itália
edoardoricci.it

Este documento é cópia do original, assinado digitalmente por ORESTE NESTOR DE SOUZA LASPRO e Tribunal de Justica do Estado de Sao Paulo, protocolado em 11/03/2022 às 15:42 , sob o número WSCB22700900529
Para conferir o original, acesse o site https://esaj.tjsp.jus.br/pastadigital/pg/abrirConferenciaDocumento.do, informe o processo 1002638-94.2018.8.26.0248 e código A0B2126.

LASPRO
CONSULTORES

- Breve comentário sobre a divergência do extrato do Banco Sofisa c/c 5353, que apresenta a importância de R$ 4.716 (quatro mil, setecentos e dezesseis reais), enquanto no balancete, atinge R$ 4.416 (quatro mil, quatrocentos e dezesseis reais) em dezembro do 2021 - **SAFERCHEN**.

79. No mais, conforme exposto anteriormente no presente relatório, o capital social da empresa junto à JUCESP atinge o valor de R$ 20.000 (vinte mil reais), mas no balancete consta o valor de R$ 200.000 (duzentos mil reais). Foi solicitado o ajuste em julho de 2020, medida ainda não promovida. A Recuperanda informou que foi solicitada a retificação junto à JUCESP, cujo comprovante de protocolo seria encaminhado a esta Auxiliar até dia 07 de maio de 2021. Por isso, pede-se esclarecimento quanto ao referido ponto, igualmente.

80. Por fim, esclarecer o porquê de o valor do passivo concursal ter aumentado mês a mês, considerando que houve pagamentos.

VIII. CONCLUSÃO

81. De acordo com a análise da documentação contábil e financeira, o **GRUPO SAFERCHEM** está operando normalmente, apresentando no exercício de 2021, instabilidade na realização do faturamento, além de redução na comparação com o exercício anterior, dado também pela ausência de receitas em alguns meses nesse período.

Fone: +55 11 3211-3010 / Fax: +55 11 3255-3727
R. Major Quedinho, 111 - 18º andar • Centro
01050-030 • São Paulo/SP
lasproconsultores.com.br

Fone: + 39-02 79 47 65 / Fax: + 39-02 78 44 97
Via Visconti di Modrone nº 8/10
20122 • Milão/Itália
edoardoricci.it

Este documento é cópia do original, assinado digitalmente por ORESTE NESTOR DE SOUZA LASPRO e Tribunal de Justica do Estado de Sao Paulo, protocolado em 11/03/2022 às 15:42 , sob o número WSCB22700900529
Para conferir o original, acesse o site https://esaj.tjsp.jus.br/pastadigital/pg/abrirConferenciaDocumento.do, informe o processo 1002638-94.2018.8.26.0248 e código A0B2126.

LASPRO
CONSULTORES

82. No entanto, a **SULCHEN** apurou lucro de forma acumulada até o mês de dezembro de 2021, enquanto a **SAFERCHEN**, encerrou o ano de 2021, com prejuízo.

83. Acrescenta-se que, no mês de outubro de 2021, foram efetuados diversos ajustes contábeis, indicando a adequação dos saldos com o intuito de demonstrar a real situação patrimonial das Recuperandas, impactando de forma relevante na totalidade de ativos, endividamento e patrimônio líquido, refletindo no cenário ideal relativo aos indicadores de liquidez e endividamento da **SULCHEM**, enquanto, a **SAFERCHEM** permanece com o indicador de liquidez geral e de endividamento em situação abaixo do satisfatório, registrando considerável melhora no patrimônio líquido, o qual deixou se de apresentar negativo.

84. Parte dos ajustes contábeis efetuados tem seus novos saldos suportados por relatório complementares, salvo os ativos fixos, ou seja, imobilizados, estando esta Administradora Judicial no aguardo de maiores esclarecimentos, quando da conclusão do levantamento a ser efetuado.

85. Conforme matéria publicada em 23 de dezembro de 2021, pelo site "UOL[1]", analistas preveem um 2022 difícil para o comércio, indústria e construção, podendo impactar de forma negativa no faturamento dos próximos meses de ambas Recuperandas:

[1]https://economia.uol.com.br/noticias/redacao/2021/12/23/pib-brasil-2022-projecoes-setores.htm

Fone: +55 11 3211-3010 / Fax: +55 11 3255-3727
R. Major Quedinho, 111 - 18º andar • Centro
01050-030 • São Paulo/SP
lasproconsultores.com.br

Fone: + 39-02 79 47 65 / Fax: + 39-02 78 44 97
Via Visconti di Modrone nº 8/10
20122 • Milão/Itália
edoardoricci.it

Este documento é cópia do original, assinado digitalmente por ORESTE NESTOR DE SOUZA LASPRO e Tribunal de Justica do Estado de Sao Paulo, protocolado em 11/03/2022 às 15:42 , sob o número WSCB22700900529
Para conferir o original, acesse o site https://esaj.tjsp.jus.br/pastadigital/pg/abrirConferenciaDocumento.do, informe o processo 1002638-94.2018.8.26.0248 e código A0B2126.

LASPRO
CONSULTORES

A economia deve enfrentar dificuldades em 2022, segundo previsões como a do Boletim Focus, do Banco Central. A mediana das projeções é de crescimento de apenas 0,5% do PIB (Produto Interno Bruto). O diagnóstico de baixo crescimento aparece também para indústria, comércio e serviços. O único setor que tem uma perspectiva melhor é a agropecuária. As projeções estão relacionadas a uma herança negativa de 2021, que deve contribuir para que o desempenho da economia não seja tão bom.

IX. ENCERRAMENTO

86. Esta Administradora informa que toda a documentação verificada para a elaboração do presente relatório encontra-se à disposição dos interessados, mediante agendamento prévio.

87. Sendo o que havia a relatar, a Administradora Judicial permanece à disposição do Juízo, da Recuperanda, dos Credores e do Ministério Público para prestar os esclarecimentos necessários.

São Paulo, 11 de março de 2022.

LASPRO CONSULTORES LTDA.
Administradora Judicial
Oreste Nestor de Souza Laspro
OAB/SP nº 98.628

72-920.1 CT| JM/MM/RC

Fone: +55 11 3211-3010 / Fax: +55 11 3255-3727
R. Major Quedinho, 111 - 18º andar • Centro
01050-030 • São Paulo/SP
lasproconsultores.com.br

Fone: + 39-02 79 47 65 / Fax: + 39-02 78 44 97
Via Visconti di Modrone nº 8/10
20122 • Milão/Itália
edoardoricci.it

Este documento é cópia do original, assinado digitalmente por ORESTE NESTOR DE SOUZA LASPRO e Tribunal de Justica do Estado de Sao Paulo, protocolado em 11/03/2022 às 15:42 , sob o número WSCB22700900529
Para conferir o original, acesse o site https://esaj.tjsp.jus.br/pastadigital/pg/abrirConferenciaDocumento.do, informe o processo 1002638-94.2018.8.26.0248 e código A0B2126.